

## 84 O ROSAL

CÓDIGO CONCELLO

Código	Nome
84_001	PETRÓGLIFO DA LAXE DO LAPÓN 2
84_002	PETRÓGLIFO DA LAXE DO LAPÓN 1
84_003	FÁBRICA DOS CANDEIRAS
84_004	PONTE DO TAMUXE
84_005	IGREXA DE SAN MIGUEL DE TABAGÓN



CATÁLOGO DE BENS DE VALOR CULTURAL NO LITORAL

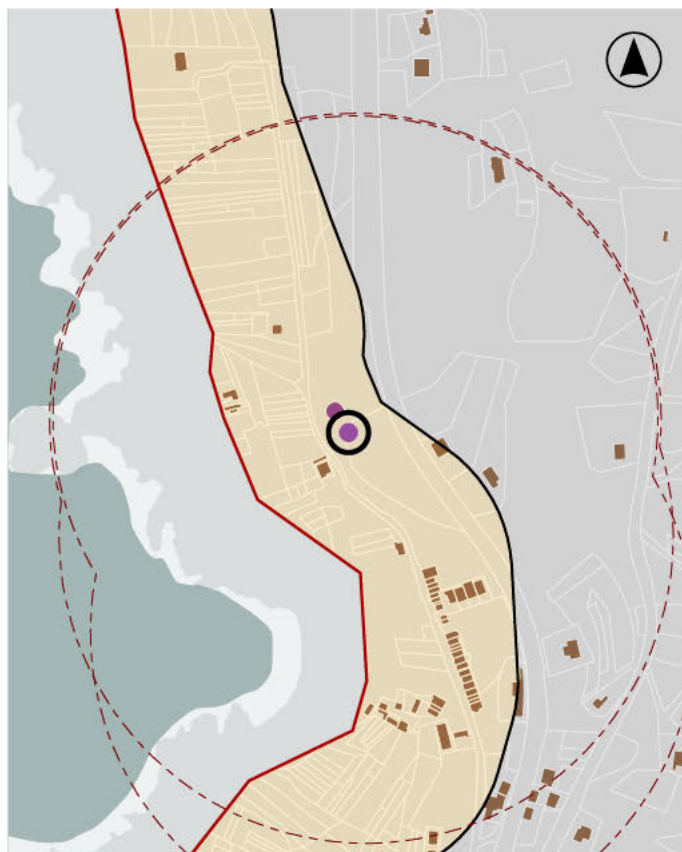
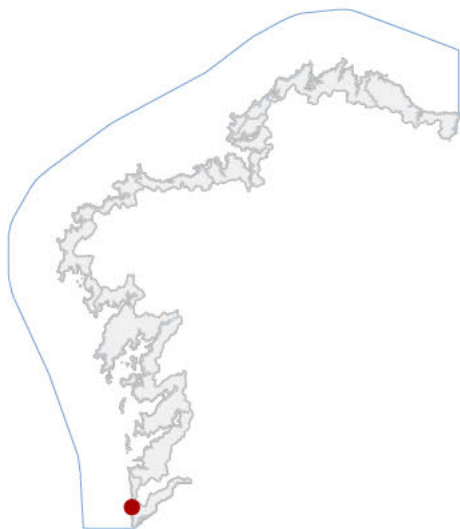

LOCALIZACIÓN

PROVINCIA PONTEVEDRA

CONCELLO O ROSAL

PARROQUIA O ROSAL (SANTA MARIÑA)

NÚCLEO / LUGAR PORTECELO

REFERENCIA CATASTRAL 36048A00100147

509637,00 4644715,00

COORDENADA X COORDENADA Y

DATOS IDENTIFICATIVOS

ZONA SERVIDUME

CLASIFICACIÓN CATÁLOGO DO P.C

CATEGORÍA XACEMENTO ARQUEOLÓXICO

PLANEAMIENTO NORMAS SUBSIDIARIAS DE PLANEAMENTO

FICHA GA36048020

TIPO ARQUEOLÓXICO

ELEMENTO PETRÓGLIFO

NIVEL DE PROTECCIÓN INTEGRAL

GRADO DE CONSERVACIÓN ACEPTABLE

USOS ORIXINAIS FORESTAL

DELIMITACIÓN / CONTORNO DE PROTECCIÓN

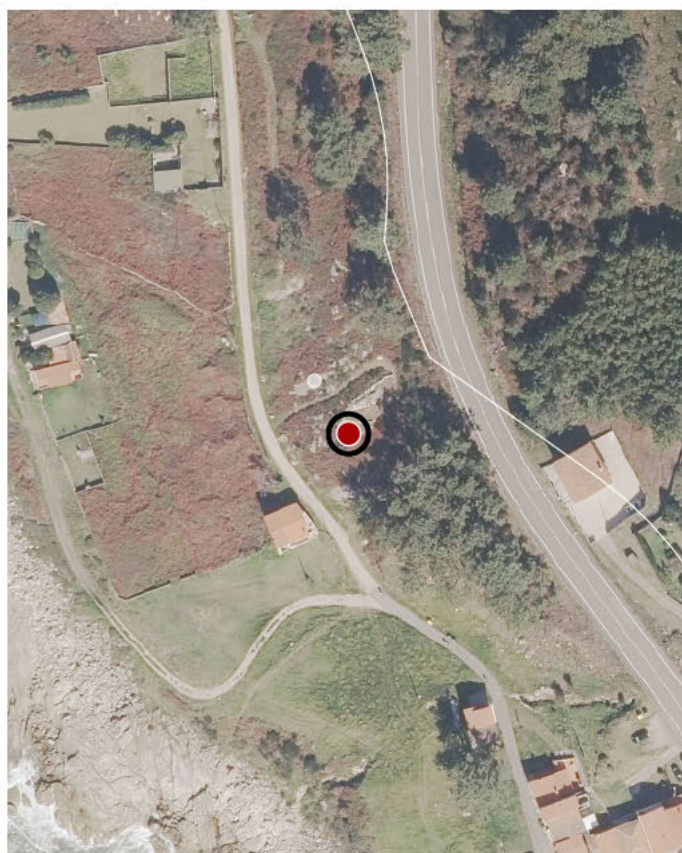

ORTOFOTOGRAFÍA PNOA 2023

1:2.000

Investigación, Valorización, Mantemento, Conservación, Consolidación, Restauración, Rehabilitación, Ampliación solo en planta, Reconstrución excepcional

ACTUACIÓNS

CATÁLOGO DE BENS DE VALOR CULTURAL NO LITORAL

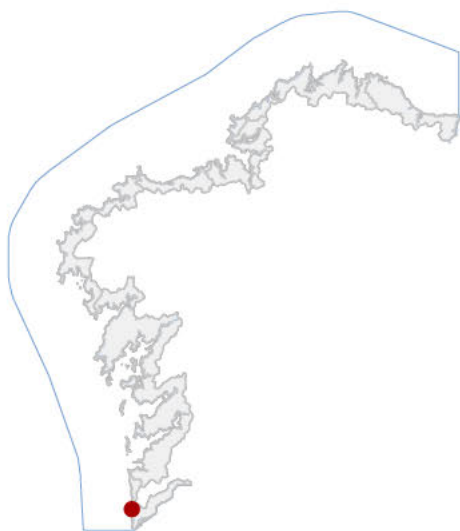

LOCALIZACIÓN

PROVINCIA PONTEVEDRA

CONCELLO O ROSAL

PARROQUIA O ROSAL (SANTA MARIÑA)

NÚCLEO / LUGAR PORTECELO

REFERENCIA CATASTRAL 36048A00100146

509628,00 4644729,00

COORDENADA X COORDENADA Y

DATOS IDENTIFICATIVOS

ZONA SERVIDUME

CLASIFICACIÓN CATÁLOGO DO P.C

CATEGORÍA XACEMENTO ARQUEOLÓXICO

PLANEAMIENTO NORMAS SUBSIDIARIAS DE PLANEAMENTO

FICHA GA36048001

TIPO ARQUEOLÓXICO

ELEMENTO PETRÓGLIFO

NIVEL DE PROTECCIÓN INTEGRAL

GRADO DE CONSERVACIÓN ACEPTABLE

USOS ORIXINAIS FORESTAL

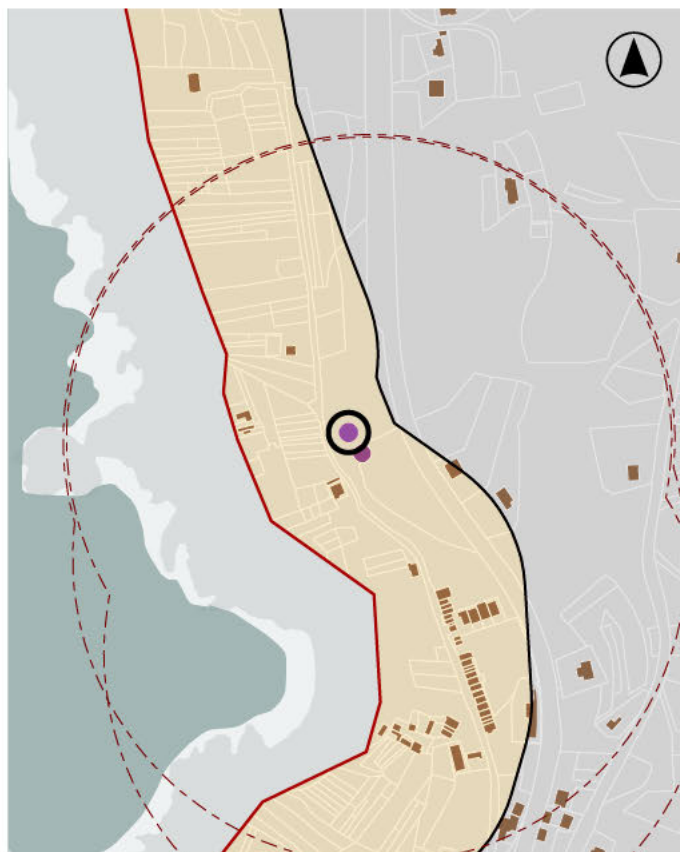

DELIMITACIÓN / CONTORNO DE PROTECCIÓN

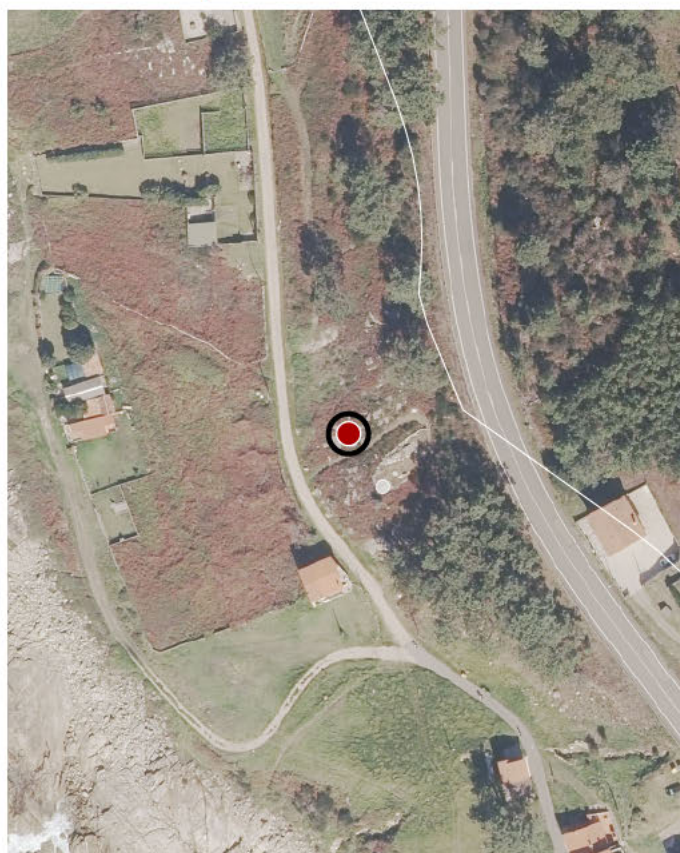

ORTOFOTOGRAFÍA PNOA 2023

1:2.000

Investigación, Valorización, Mantemento, Conservación, Consolidación, Restauración, Rehabilitación, Ampliación solo en planta, Reconstrución excepcional

ACTUACIÓNS

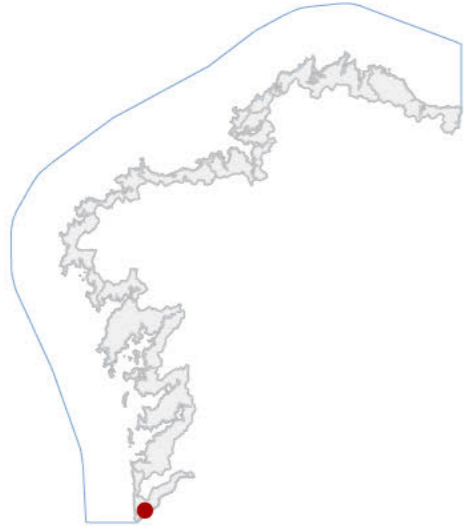

**DATOS IDENTIFICATIVOS**

CLASIFICACIÓN CATÁLOGO DO P.C

CATEGORÍA MONUMENTO

PLANEAMIENTO PLAN BÁSICO AUTONÓMICO

FICHA

TIPO INDUSTRIAL

ELEMENTO CHEMINEA

NIVEL DE PROTECCIÓN AMBIENTAL

GRADO DE CONSERVACIÓN DESFEITO

**USOS ORIXINAIS**

GLOBAL DOTACIONAL

DETALLADO ESPAZOS LIBRE E ZONA VERDE

**ACTUACIÓNS**

Investigación, Valorización, Mantemento, Conservación, Consolidación, Restauración, Rehabilitación, Reestruturación, Ampliación.

**AUTORIZABLES**

Debe poñerse en valor a cheminea como fito visual e vestixio da actividade oleira, a súa singularidade tipolóxica en ladrillo, o papel histórico da fábrica desaparecida e a integración do ben no actual parque público do Tamuxe.

**POSTA EN VALOR**

**LOCALIZACIÓN**

PROVINCIA	PONTEVEDRA
COMARCA COSTEIRA	COSTA SUR
CONCELLO	O ROSAL
SECTOR COSTEIRO	BAIXO MIÑO
UNIDADE DE PAISAXE	SALCIDOS
PARROQUIA	SAN MIGUEL DE TABAGÓN (SAN MIGUEL)
NÚCLEO / LUGAR	PORTO VELLO, O
REFERENCIA CATASTRAL	36048A06300117
COORDENADA X	514350,00
COORDENADA Y	4640486,00
ZONA	SERVIDUME

**INVENTARIO**

Constitúe o vestixio dunha antiga fábrica de produción de tella e cerámica. Da antiga instalación só se conserva en pé a cheminea industrial, elemento singular de fábrica de ladrillo cerámico, de base cadrada e fuste cilíndrico esvelto que se ergue dominando a paisaxe inmediata. O resto da factoría atópase desaparecido, quedando unicamente algúns tramos de muros de cachotaría diseminados no ámbito do parque. A construción, adscrita á tipoloxía de industrias oleiras do século XIX, responde a procesos produtivos de carácter semiartesanal asociados á abundancia de arxilas locais. O grao de conservación é moi deficiente, pola perda xeral da infraestrutura fabril, mais a cheminea mantense como fito patrimonial e paisaxístico de gran relevancia simbólica.

**DESCRIPCIÓN**

Queda en pé a cheminea de ladrillo cerámico, con base cadrada e fuste cilíndrico. A edificación principal desapareceu, quedando só restos murarios en ruína que delimitan parcialmente o recinto orixinal.

**EDIFICACIÓN**

A parcela insírese no ámbito do Camiño das Aceñas, hoxe reconvertida en área recreativa pública. Esta acolle o vestixio fabril como parte integrada dun espazo de lecer.

**PARCELA**

O entorno está conformado polo curso do río Tamuxe e unha chaira arborada de uso recreativo. O conxunto combina valores naturais e patrimoniais, constituíndo un ámbito de interese paisaxístico e cultural na marxe do Baixo Miño.

**ENTORNO**

O entorno está conformado polo curso do río Tamuxe e unha chaira arborada de uso recreativo. O conxunto combina valores naturais e patrimoniais, constituíndo un ámbito de interese paisaxístico e cultural na marxe do Baixo Miño.

**VALORES**



**DELIMITACIÓN / CONTORNO DE PROTECCIÓN**

ORTOFOTOGRAFÍA PNOA 2023

Escala: 1:2.000

Escala: 1:5.000

IMAXES

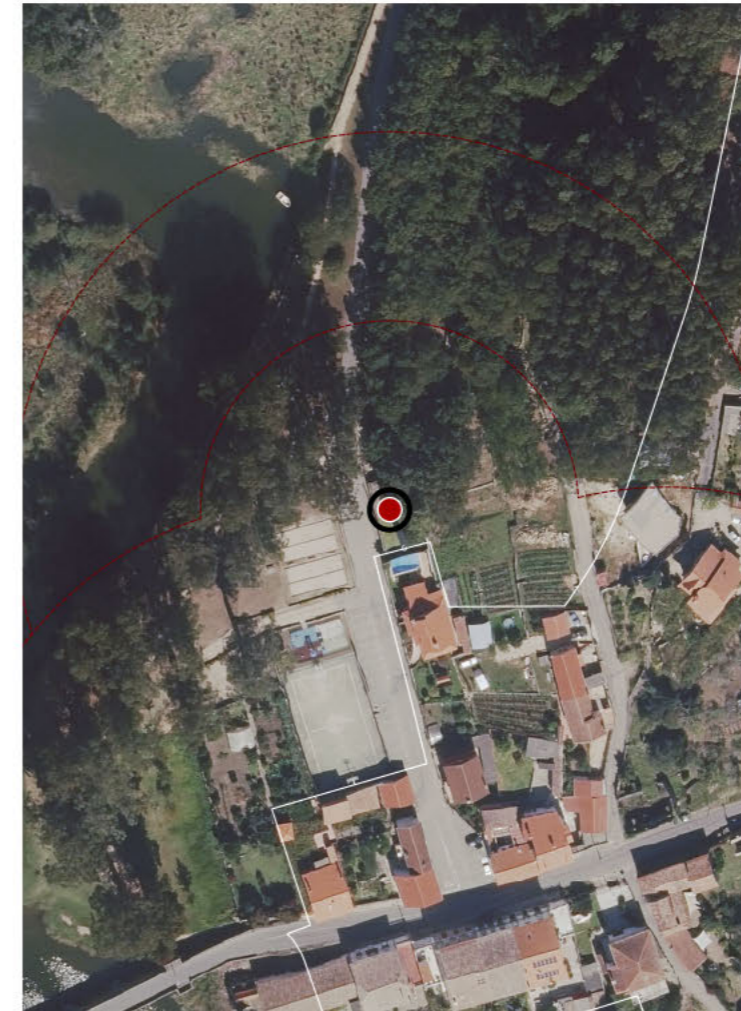



**DATOS IDENTIFICATIVOS**

CLASIFICACIÓN **CATÁLOGO DO P.C**

CATEGORÍA **MONUMENTO**

PLANEAMIENTO **NORMAS SUBSIDIARIAS DE PLANEAMENTO**

FICHA **SEN FICHA**

TIPO **ARQUITECTÓNICO**

ELEMENTO **PONTE**

NIVEL DE PROTECCIÓN **INTEGRAL**

GRADO DE CONSERVACIÓN **ÓPTIMO**

**USOS ORIXINAIS**

GLOBAL **DOTACIONAL**

DETALLADO **INFRAESTRUTURAS COMUNICACIÓN**

**ACTUACIÓNS**

Investigación, Valorización, Mantemento, Conservación, Consolidación, Restauración, Rehabilitación, Ampliación solo en planta, Reconstrucción excepcional.

**AUTORIZABLES**

Debe poñerse en valor a súa traza viaria histórica, a factura en perpiaño, a función como elemento de comunicación estratéxica, o simbolismo identitario e a súa integración na paisaxe fluvial do Tamuxe.

**POSTA EN VALOR**

**LOCALIZACIÓN**

PROVINCIA **PONTEVEDRA**

COMARCA COSTEIRA **COSTA SUR**

CONCELLO **O ROSAL**

SECTOR COSTEIRO **BAIXO MIÑO**

UNIDADE DE PAISAXE **SALCIDOS**

PARROQUIA **SAN MIGUEL DE TABAGÓN (SAN MIGUEL)**

NÚCLEO / LUGAR **O PORTO VELLO**

REFERENCIA CATASTRAL **36048A07609001**

514272,00 **4640351,00**  
COORDENADA X **COORDENADA Y**

ZONA **DOMINIO PÚBLICO MARITIMO TERRESTRE**

**INVENTARIO**

Trátase dunha infraestrutura viaria histórica, con orixes atribuídas á calzada romana Per loca marítima. Documentada en 1293 e novamente en 1626, foi reconstruída en estilo neoclásico durante o reinado de Isabel II, entre 1844 e 1845, segundo consta na inscrición pétreo do medallón central. Executada en perpiaño granítico, presenta tres arcos de medio punto rebaixados apoiados en piares con tallamares semicirculares en ambas direccións, garantindo estabilidade e desvío de correntes. O pretil continuo de cantaría confirelle unidade e seguridade. Cunha lonxitude de 51 metros, constitúe elemento de comunicación estratéxica e ben cultural de relevancia, presente no escudo municipal do Rosal.

**DESCRIPCIÓN**

Ponte de fábrica en perpiaño granítico, de tres arcos de medio punto rebaixados e piares con tallamares semicirculares, pretil corrido e medallón central con inscrición. Estrutura viaria neoclásica do século XIX.

**EDIFICACIÓN**

A ponte aséntase sobre o leito do río Tamuxe, nunha parcela lineal coincidente co viario, de carácter público e dominio hidráulico. O espazo inmediato presenta vexetación de ribeira, con usos agrícolas e residenciais.

**PARCELA**

O ámbito do Tamuxe artículase como paisaxe fluvial con elevada riqueza ambiental, enmarcado na unidade de Salcidos, Baixo Miño. O entorno combina valores naturais, culturais e etnolóxicos.

**ENTORNO**

O ámbito do Tamuxe artículase como paisaxe fluvial con elevada riqueza ambiental, enmarcado na unidade de Salcidos, Baixo Miño. O entorno combina valores naturais, culturais e etnolóxicos.

**VALORES**



**DELIMITACIÓN / CONTORNO DE PROTECCIÓN**

ORTOFOTOGRAFÍA PNOA 2023

Escala: 1:2.000

Escala: 1:5.000

IMAXES

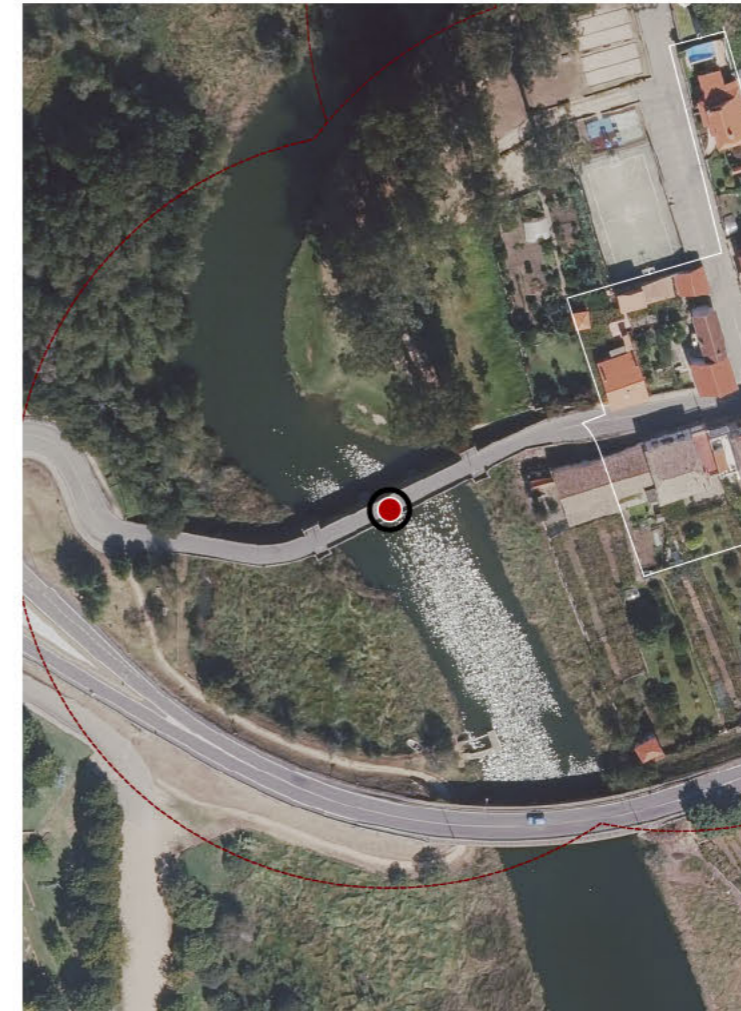



**DATOS IDENTIFICATIVOS**

CLASIFICACIÓN	CATÁLOGO DO P.C
CATEGORÍA	MONUMENTO
PLANEAMIENTO	NORMAS SUBSIDIARIAS DE PLANEAMENTO
FICHA	SEN FICHA
TIPO	ARQUITECTÓNICO
ELEMENTO	IGREXA PARROQUIAL
NIVEL DE PROTECCIÓN	INTEGRAL
GRADO DE CONSERVACIÓN	ÓPTIMO
USOS ORIXINAIS	DOTACIONAL
DETALLADO	EQ SOCIAL-CULTURAL

**ACTUACIÓNS**

Investigación, Valorización, Mantemento, Conservación, Consolidación, Restauración, Rehabilitación, Ampliación só en planta, Reconstrución excepcional.

**AUTORIZABLES**

Cómpre destacar a harmonía neoclásica da fachada, a torre de 1740 de Santiago de Pazos, os retablos barrocos, a cruz parroquial e a súa función como referente histórico e identitario da comunidade de Tabagón.

**POSTA EN VALOR**

**LOCALIZACIÓN**

PROVINCIA	PONTEVEDRA
COMARCA COSTEIRA	COSTA SUR
CONCELLO	O ROSAL
SECTOR COSTEIRO	BAIXO MIÑO
UNIDADE DE PAISAXE	TABAGÓN
PARROQUIA	SAN MIGUEL DE TABAGÓN (SAN MIGUEL)
NÚCLEO / LUGAR	CRUCEIRO, O
REFERENCIA CATASTRAL	36048A07500085
COORDENADA X	515411,00
COORDENADA Y	4640679,00
ZONA	SERVIDUME

**INVENTARIO**

Templo de orixe moderna (séculos XVI-XVIII), dunha soa nave de planta rectangular executada en cantería de granito. Presenta contrafortes laterais, cuberta a dúas augas con pináculos de bóla e fachada principal de estilo neoclásico, simétrica, con tímpano triangular que acolle fornela coa imaxe de San Miguel. Flanquean a portada dúas bufardas verticais, xerando unha orde equilibrada. A torre campanario, acaroadada ao edificio, de planta cadrada e rematada en cúpula pétreo apuntada, foi construída en 1740 por Santiago de Pazos, incorporando ocos de medio punto e balaustradas voadas. No interior destacan arcos de medio punto, retablos barrocos e unha cruz parroquial do XVIII en prata sobredourada.

**DESCRIPCIÓN**

Templo de nave única en cantería, con fachada neoclásica simétrica, portada enmarcada por bufardas e tímpano triangular. Torre cadrada de 1740, acaroadada ao edificio, con cúpula pétreo apuntada.

**EDIFICACIÓN**

Aséntase no núcleo tradicional do Cruceiro, cunha parcela vinculada ao adro parroquial, delimitada por espazo de uso comunitario. O ámbito inmediato integra camiños de acceso e pequenas áreas vexetais.

**PARCELA**

Situada na unidade de paisaxe de Tabagón, no Baixo Miño, a igrexa insírese nunha contorna rural de marcada tradición vitivinícola. O ámbito combina valores patrimoniais, ambientais e sociais.

**ENTORNO**

Situada na unidade de paisaxe de Tabagón, no Baixo Miño, a igrexa insírese nunha contorna rural de marcada tradición vitivinícola. O ámbito combina valores patrimoniais, ambientais e sociais.

**VALORES**



**DELIMITACIÓN / CONTORNO DE PROTECCIÓN**

ORTOFOTOGRAFÍA PNOA 2023

Escala: 1:2.000

Escala: 1:5.000

IMAXES

