

83 OIA

CÓDIGO CONCELLO

Código	Nome
83_001	SALINAS DE AGUA QUENTE
83_002	SALINAS DE AGUNCHEIRO
83_003	SALINAS DE PORTO MOUGÁS
83_004	SALINAS DAS LAGOAS
83_005	FIALES
83_006	PESQUEIRA DA CAMBOIÑA
83_007	ANTIGO PEIRAO DA COMBOA
83_008	MOSTEIRO DE SANTA MARÍA DE OIA
83_009	CRUCEIRO DO MOSTEIRO
83_010	FONTE DE SAN COSME
83_011	VELLA CASA DO CONCELLO
83_012	CRUCEIRO DA RIÑA
83_013	CASA DA RÚA VICENTE LÓPEZ 20
83_014	CASA DA RÚA VICENTE LÓPEZ 22
83_015	CRUZ DO ARRABAL
83_016	MUÍÑO DE ABELARDO
83_017	FONTE DO RÍO DO VAL

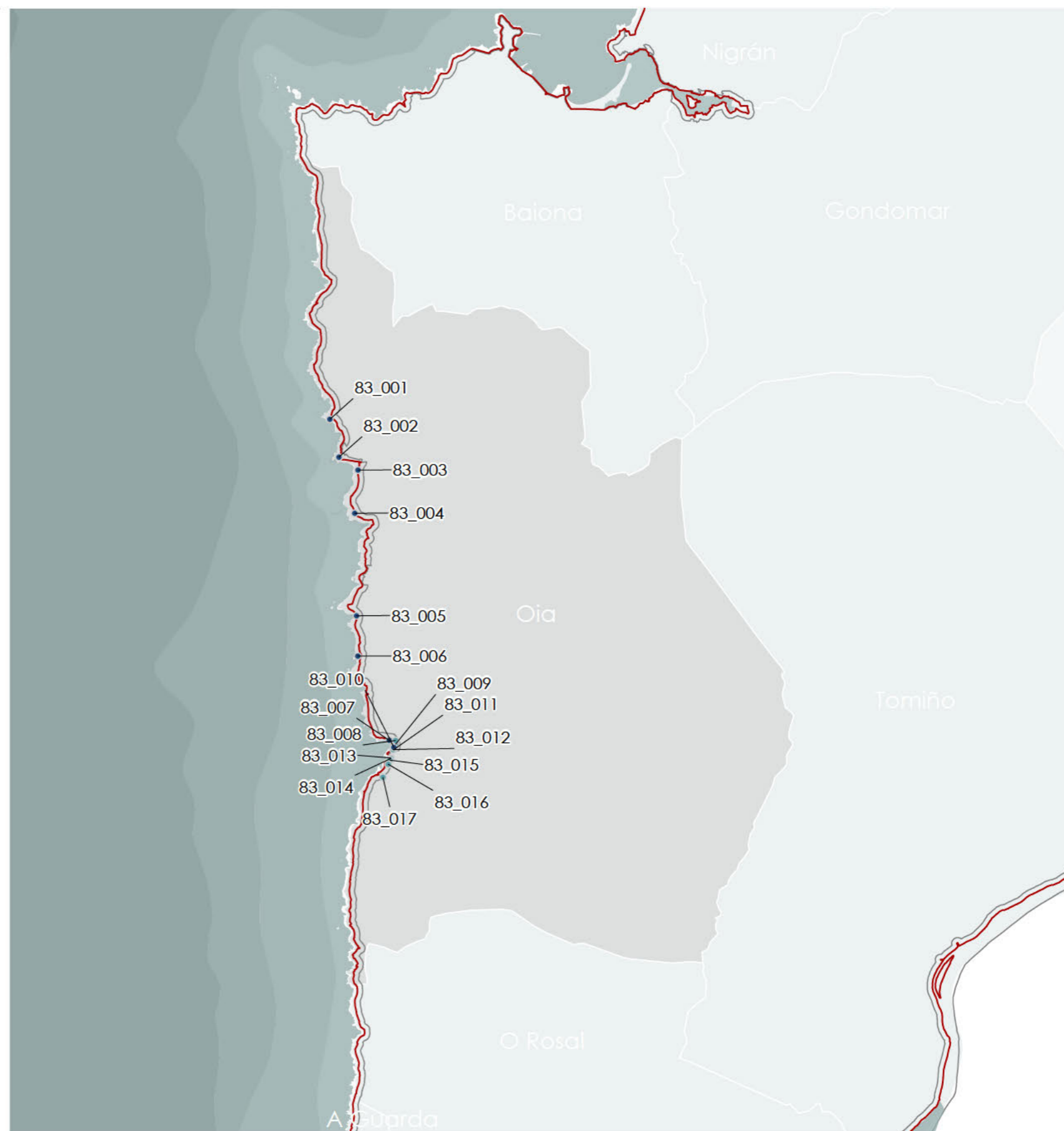

CATÁLOGO DE BENS DE VALOR CULTURAL NO LITORAL



LOCALIZACIÓN

PROVINCIA PONTEVEDRA

CONCELLO OIA

PARROQUIA MOUGÁS (SANTA UXÍA)

NÚCLEO / LUGAR

REFERENCIA CATASTRAL 36036A00309004

508984,48 4656281,58

COORDENADA X COORDENADA Y

DATOS IDENTIFICATIVOS

ZONA DOMINIO PÚBLICO MARÍTIMO TERRESTRE

CLASIFICACIÓN SIN DATO

CATEGORÍA SITIO ARQUEOLÓGICO

PLANEAMIENTO

FICHA

TIPO ARQUEOLÓGICO

ELEMENTO SALINAS

NIVEL DE PROTECCIÓN INTEGRAL

GRADO DE CONSERVACIÓN SIN DATO

USOS ORIXINAIS SIN USO

DELIMITACIÓN / CONTORNO DE PROTECCIÓN

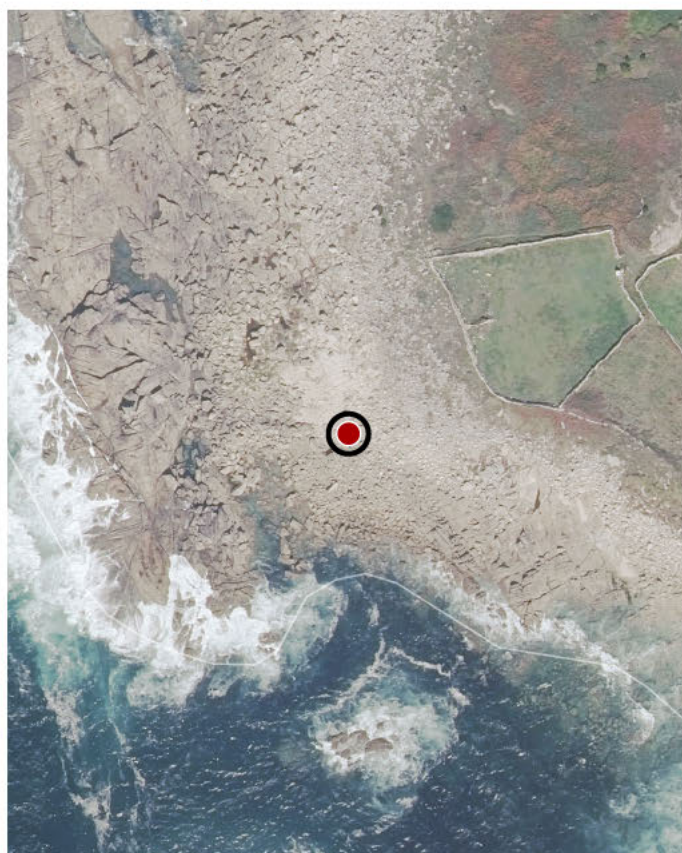

ORTOFOTOGRAFÍA PNOA 2023

1:2.000

Investigación, Valorización, Mantemento, Conservación, Consolidación, Restauración, Rehabilitación, Ampliación solo en planta, Reconstrucción excepcional

ACTUACIÓNS

CATÁLOGO DE BENS DE VALOR CULTURAL NO LITORAL

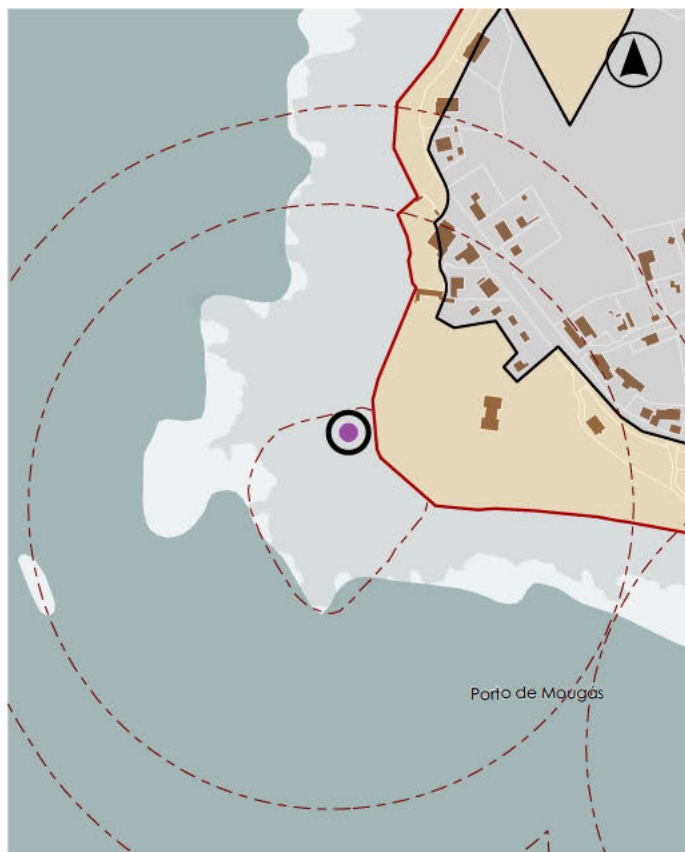

LOCALIZACIÓN

PROVINCIA	PONTEVEDRA
CONCELLO	OIA
PARROQUIA	MOUGÁS (SANTA UXÍA)
NÚCLEO / LUGAR	PORTO, O
REFERENCIA CATASTRAL	36036A00609008
COORDENADA X	509158,00
COORDENADA Y	4655558,00

DELIMITACIÓN / CONTORNO DE PROTECCIÓN



DATOS IDENTIFICATIVOS

ZONA	DOMINIO PÚBLICO MARÍTIMO TERRESTRE
CLASIFICACIÓN	CATÁLOGO DO P.C
CATEGORÍA	XACEMENTO ARQUEOLÓXICO
PLANEAMIENTO	PLAN BÁSICO AUTONÓMICO
FICHA	
TIPO	ARQUEOLÓXICO
ELEMENTO	SALINAS
NIVEL DE PROTECCIÓN	INTEGRAL
GRADO DE CONSERVACIÓN	DEFICIENTE
USOS ORIXINAIS	SIN USO

ORTOFOTOGRAFÍA PNOA 2023

1:2.000

Investigación, Valorización, Mantemento, Conservación, Consolidación, Restauración, Rehabilitación, Ampliación solo en planta, Reconstrucción excepcional

ACTUACIÓNS

CATÁLOGO DE BENS DE VALOR CULTURAL NO LITORAL

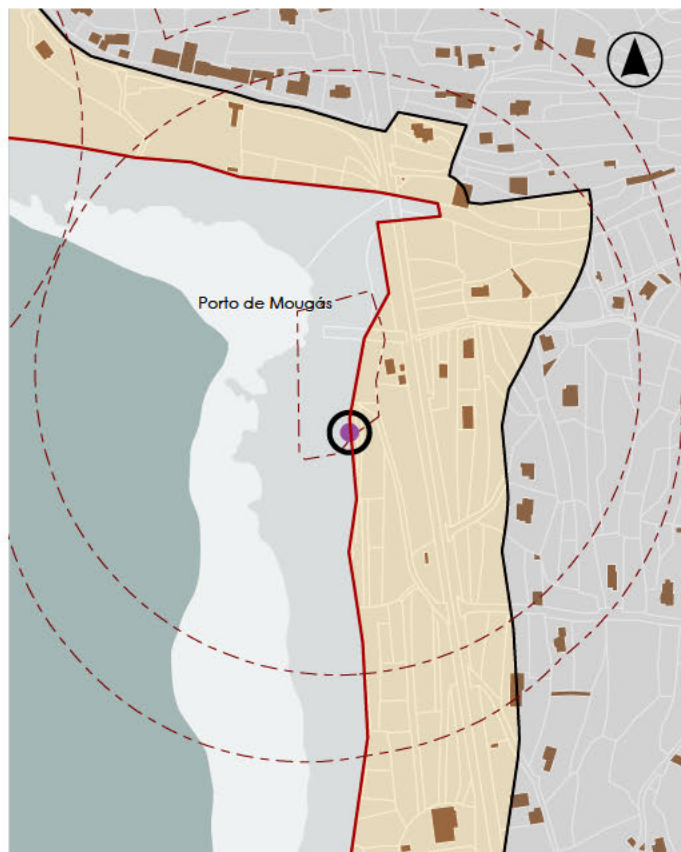

LOCALIZACIÓN

PROVINCIA PONTEVEDRA

CONCELLO OIA

PARROQUIA MOUGÁS (SANTA UXÍA)

NÚCLEO / LUGAR LAXES

REFERENCIA CATASTRAL 36036A00709004

COORDENADA X 509523,00

COORDENADA Y 4655310,00

DATOS IDENTIFICATIVOS

ZONA DOMINIO PÚBLICO MARÍTIMO TERRESTRE

CLASIFICACIÓN CATÁLOGO DO P.C

CATEGORÍA XACEMENTO ARQUEOLÓXICO

PLANEAMIENTO PLAN BÁSICO AUTONÓMICO

FICHA

TIPO ARQUEOLÓXICO

ELEMENTO SALINAS

NIVEL DE PROTECCIÓN INTEGRAL

GRADO DE CONSERVACIÓN SIN DATO

USOS ORIXINAIS SIN USO

DELIMITACIÓN / CONTORNO DE PROTECCIÓN



ORTOFOTOGRAFÍA PNOA 2023

1:2.000

Investigación, Valorización, Mantemento, Conservación, Consolidación, Restauración, Rehabilitación, Ampliación solo en planta, Reconstrución excepcional

ACTUACIÓNS

CATÁLOGO DE BENS DE VALOR CULTURAL NO LITORAL



LOCALIZACIÓN

PROVINCIA	PONTEVEDRA
CONCELLO	OIA
PARROQUIA	VILADESUSO (SAN MIGUEL)
NÚCLEO / LUGAR	LAXES
REFERENCIA CATASTRAL	36036A01409017
COORDENADA X	509460,00
COORDENADA Y	4654485,00

DATOS IDENTIFICATIVOS

ZONA	DOMINIO PÚBLICO MARÍTIMO TERRESTRE
CLASIFICACIÓN	CATÁLOGO DO P.C
CATEGORÍA	XACEMENTO ARQUEOLÓXICO
PLANEAMIENTO	
FICHA	
TIPO	ARQUEOLÓXICO
ELEMENTO	SALINAS
NIVEL DE PROTECCIÓN	INTEGRAL
GRADO DE CONSERVACIÓN	SIN DATO
USOS ORIXINAIS	SIN USO

DELIMITACIÓN / CONTORNO DE PROTECCIÓN



ORTOFOTOGRAFÍA PNOA 2023

1:2.000

Investigación, Valorización, Mantemento, Conservación, Consolidación, Restauración, Rehabilitación, Ampliación solo en planta, Reconstrución excepcional

ACTUACIÓNS

CATÁLOGO DE BENS DE VALOR CULTURAL NO LITORAL

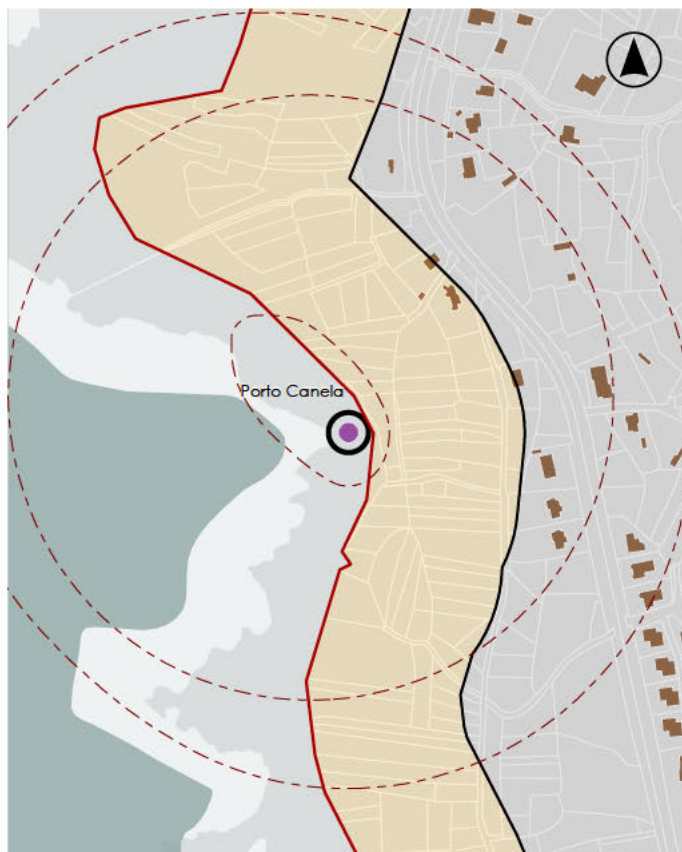

LOCALIZACIÓN

PROVINCIA **PONTEVEDRA**

CONCELLO **OIA**

PARROQUIA **PEDORNES (SAN MAMEDE)**

NÚCLEO / LUGAR **MATO VELLO, O**

REFERENCIA CATASTRAL **36036A01709005**

509494,00 **4652527,00**

COORDENADA X **COORDENADA Y**

DATOS IDENTIFICATIVOS

ZONA **DOMINIO PÚBLICO MARÍTIMO TERRESTRE**

CLASIFICACIÓN **CATÁLOGO DO P.C**

CATEGORÍA **XACEMENTO ARQUEOLÓXICO**

PLANEAMIENTO **PLAN BÁSICO AUTONÓMICO**

FICHA **ARQUEOLÓXICO**

TIPO **ARQUEOLÓXICO**

ELEMENTO **PETRÓGLIFO**

NIVEL DE PROTECCIÓN **INTEGRAL**

GRADO DE CONSERVACIÓN **SIN DATO**

USOS ORIXINAIS **SIN USO**

DELIMITACIÓN / CONTORNO DE PROTECCIÓN

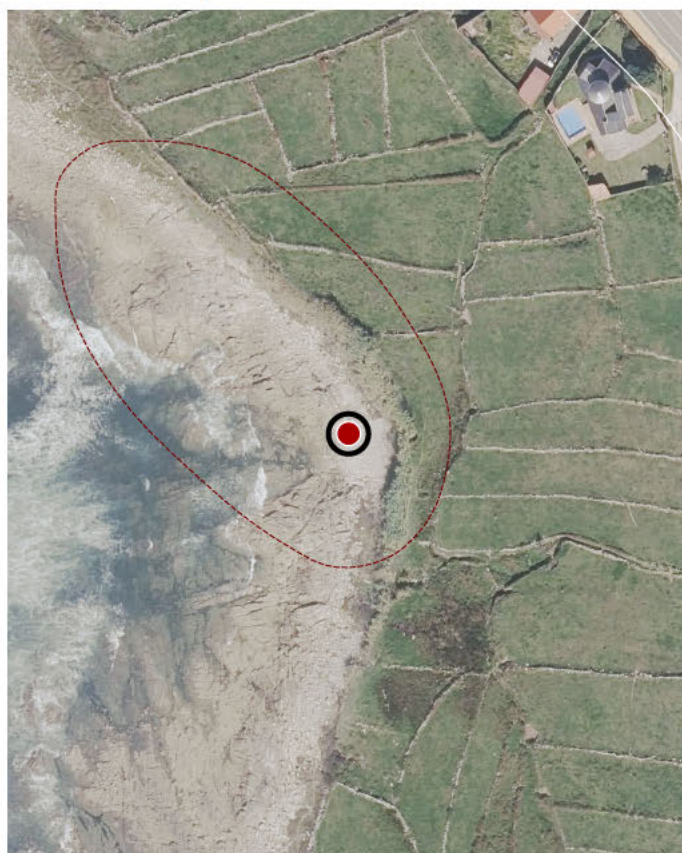

ORTOFOTOGRAFÍA PNOA 2023

1:2.000

Investigación, Valorización, Mantemento, Conservación, Consolidación, Restauración, Rehabilitación, Ampliación solo en planta, Reconstrución excepcional

ACTUACIÓNS

CATÁLOGO DE BENS DE VALOR CULTURAL NO LITORAL

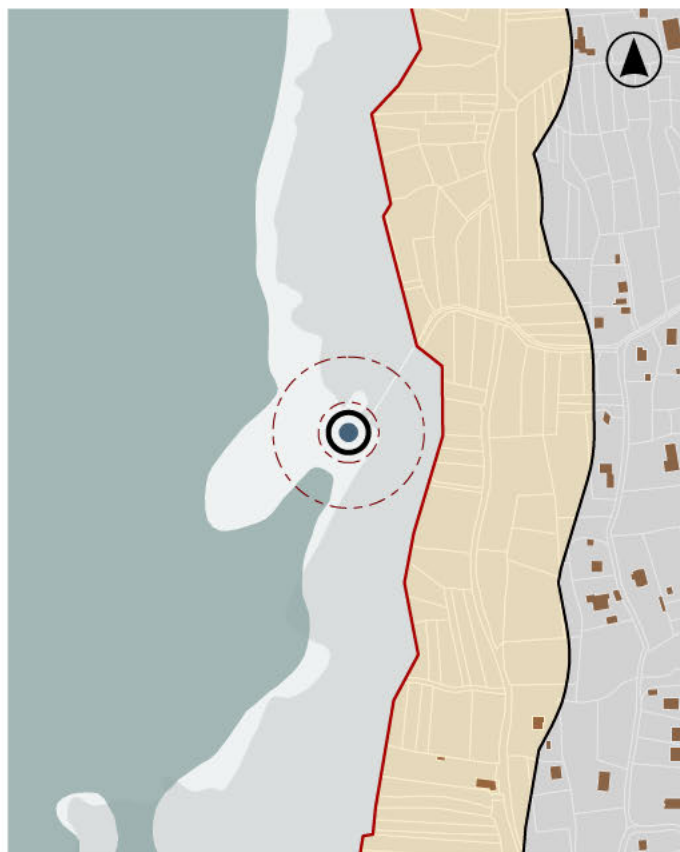

LOCALIZACIÓN

PROVINCIA PONTEVEDRA

CONCELLO OIA

PARROQUIA PEDORNES (SAN MAMEDE)

NÚCLEO / LUGAR MATO VELLO, O

REFERENCIA CATASTRAL 36036A01709005

509518,00 4651757,00

COORDENADA X COORDENADA Y

DATOS IDENTIFICATIVOS

ZONA DOMINIO PÚBLICO MARÍTIMO TERRESTRE

CLASIFICACIÓN CATÁLOGO DO P.C

CATEGORÍA MONUMENTO

PLANEAMIENTO PLAN BÁSICO AUTONÓMICO

FICHA ETNOLÓXICO

TIPO PESQUEIRA

ELEMENTO AMBIENTAL

NIVEL DE PROTECCIÓN SIN DATO

GRADO DE CONSERVACIÓN SIN USO

USOS ORIXINAIS

DELIMITACIÓN / CONTORNO DE PROTECCIÓN



ORTOFOTOGRAFÍA PNOA 2023

1:2.000

Investigación, Valorización, Mantemento, Conservación, Consolidación, Restauración, Rehabilitación, Reestruturación, Ampliación

ACTUACIÓNS

CATÁLOGO DE BENS DE VALOR CULTURAL NO LITORAL

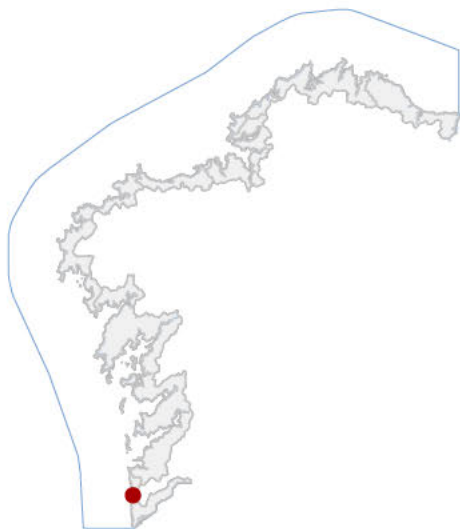

LOCALIZACIÓN

PROVINCIA	PONTEVEDRA
CONCELLO	OIA
PARROQUIA	OIA (SANTA MARÍA)
NÚCLEO / LUGAR	REDONDELIÑO
REFERENCIA CATASTRAL	36036A02109045
COORDENADA X	510120,00
COORDENADA Y	4650149,00

DATOS IDENTIFICATIVOS

ZONA	DOMINIO PÚBLICO MARÍTIMO TERRESTRE
CLASIFICACIÓN	CATÁLOGO DO P.C
CATEGORÍA	MONUMENTO
PLANEAMIENTO	PLAN BÁSICO AUTONÓMICO
FICHA	
TIPO	ETNOLÓXICO
ELEMENTO	PEIRAO
NIVEL DE PROTECCIÓN	AMBIENTAL
GRADO DE CONSERVACIÓN	MOI DEFICIENTE
USOS ORIXINAIS	DOTACIONAL

DELIMITACIÓN / CONTORNO DE PROTECCIÓN



ORTOFOTOGRAFÍA PNOA 2023

1:2.000

Investigación, Valorización, Mantemento, Conservación, Consolidación, Restauración, Rehabilitación, Reestruturación, Ampliación

ACTUACIÓNS



DATOS IDENTIFICATIVOS

CLASIFICACIÓN	REXISTRO BIC
CATEGORÍA	MONUMENTO
PLANEAMIENTO	DECRETO 03/06/1931
FICHA	
TIPO	ARQUITECTÓNICO
ELEMENTO	MOSTEIRO
NIVEL DE PROTECCIÓN	INTEGRAL
GRADO DE CONSERVACIÓN	MOI DEFICIENTE
USOS ORIXINAIS	
GLOBAL	DOTACIONAL
DETALLADO	HOTELEIRO

ACTUACIÓNS

: Investigación, Valorización, Mantemento, Conservación, Consolidación, Restauración, Rehabilitación, Ampliación só en planta, Reconstrución excepcional.

AUTORIZABLES

Cómpre destacar a singularidade da súa implantación litoral, a monumentalidade barroca da fachada, os claustros e murallas defensivas, a memoria histórica dos seus usos e o seu valor como referente patrimonial.

POSTA EN VALOR

LOCALIZACIÓN

PROVINCIA	PONTEVEDRA		
COMARCA COSTEIRA	COSTA SUR		
CONCELLO	OIA		
SECTOR COSTEIRO	CABO SILLEIRO-A GUARDA		
UNIDADE DE PAISAXE	OIA		
PARROQUIA	OIA (SANTA MARÍA)		
NÚCLEO / LUGAR	REDONDELIÑO		
REFERENCIA CATASTRAL	36036A02101306		
COORDENADA X	510240,00	COORDENADA Y	4650145,00
ZONA	SERVIDUME		

INVENTARIO

Declarado Monumento Histórico-Artístico en 1931, constitúe un conxunto monástico cisterciense único pola súa construción á beira do mar. Fundado en 1137 e adscrito á orde do Císter en 1185, presenta unha igrexa con elementos románicos e góticos, á que se engadiron entre os séculos XVI e XVIII ampliacións como o coro alto, a torre campanario, a fachada barroca e o claustro da Regra. Foi un importante baluarte defensivo ante as constantes invasións marítimas. Ao longo do século XVI, Oia recibiu artillaría e outras armas para evitar o desembarco de corsarios. Tras a Desamortización de Mendizábal pasou a mans privadas, servindo como parroquia, residencia xesuíta e campo de concentración. Na actualidade, o mosteiro é unha propiedade privada.

DESCRIPCIÓN

Conxunto monástico iniciado no século XII, con igrexa de trazado gótico, fachada barroca e torre campanario do XVIII. Presenta claustros, dependencias monásticas, murallas defensivas e gran extensión edificada á beira do mar.

EDIFICACIÓN

Esta acada o recinto amurallado coas dependencias monásticas, a igrexa e patios interiores. Limita directamente co mar, configurando un espazo singular de transición litoral, con edificacións anexas e zonas de servidume histórica.

PARCELA

Localízase na abrupta costa de Oia, ao pé da serra da Groba, nun ámbito de gran valor paisaxístico e ambiental. A súa situación privilexiada fronte ao mar confírelle carácter singular, converténdoo nun fito patrimonial da comarca.

ENTORNO

Localízase na abrupta costa de Oia, ao pé da serra da Groba, nun ámbito de gran valor paisaxístico e ambiental. A súa situación privilexiada fronte ao mar confírelle carácter singular, converténdoo nun fito patrimonial da comarca.

VALORES

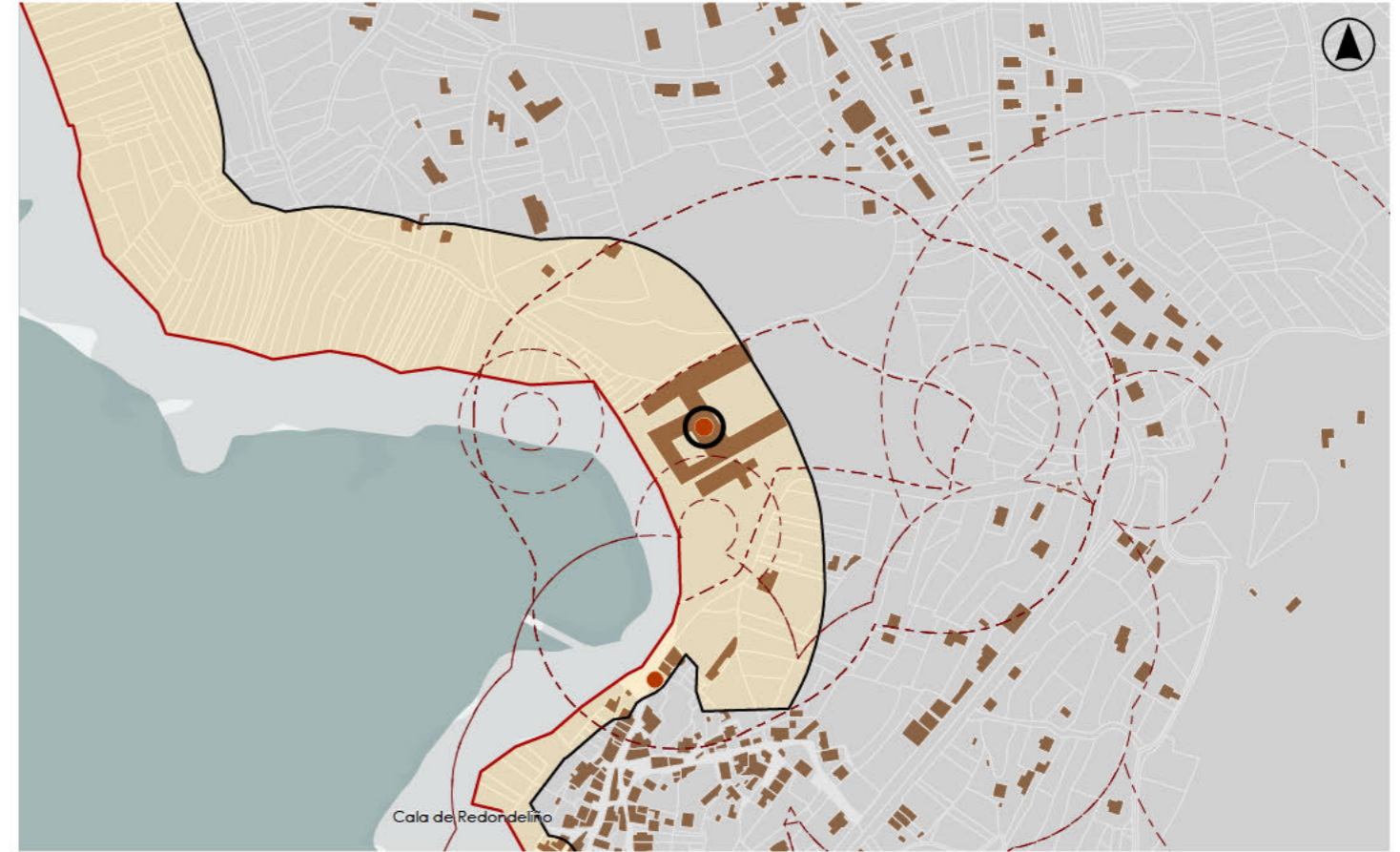

DELIMITACIÓN / CONTORNO DE PROTECCIÓN

ORTOFOTOGRAFÍA PNOA 2023

Escala: 1:2.000

Escala: 1:5.000

IMAXES

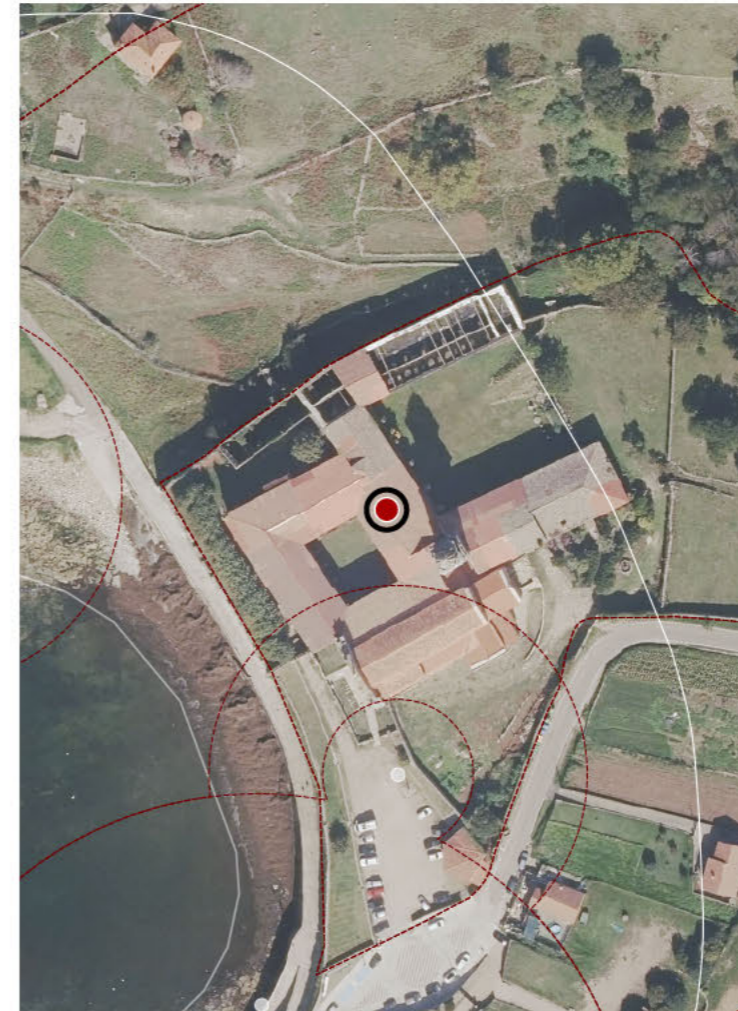

CATÁLOGO DE BENS DE VALOR CULTURAL NO LITORAL



LOCALIZACIÓN

PROVINCIA	PONTEVEDRA
CONCELLO	OIA
PARROQUIA	OIA (SANTA MARÍA)
NÚCLEO / LUGAR	REDONDELIÑO
REFERENCIA CATASTRAL	36036A02101306
510243,00	4650075,00
COORDENADA X	COORDENADA Y

DELIMITACIÓN / CONTORNO DE PROTECCIÓN

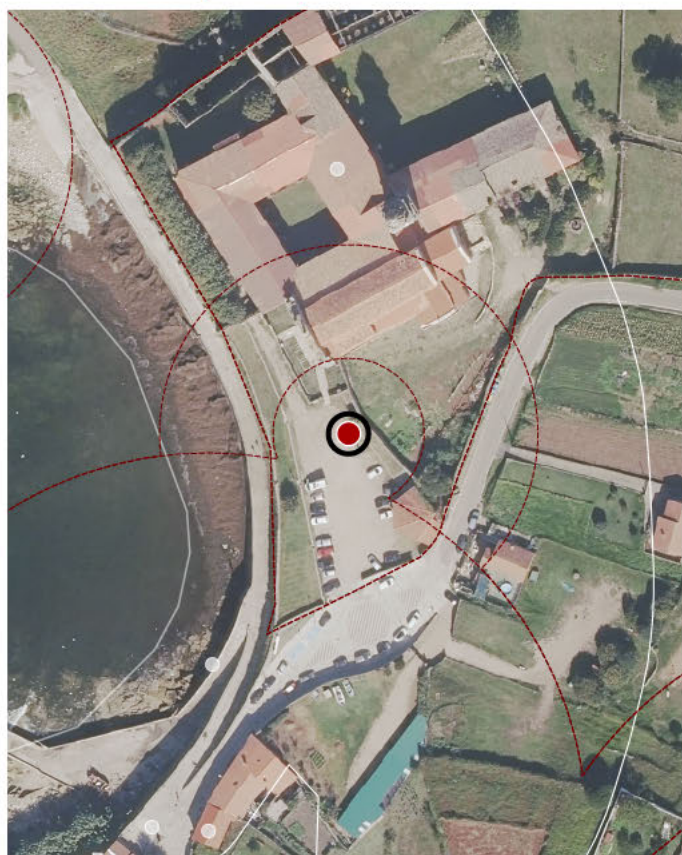

DATOS IDENTIFICATIVOS

ZONA	SERVIDUME
CLASIFICACIÓN	CATÁLOGO DO P.C
CATEGORÍA	MONUMENTO
PLANEAMIENTO	PLAN BÁSICO AUTONÓMICO
FICHA	
TIPO	ETNOLÓXICO
ELEMENTO	CRUCEIRO
NIVEL DE PROTECCIÓN	INTEGRAL
GRADO DE CONSERVACIÓN	ACEPTABLE
USOS ORIXINAIS	SIN USO

ORTOFOTOGRAFÍA PNOA 2023

1:2.000

Investigación, Valorización, Mantemento, Conservación, Consolidación, Restauración, Rehabilitación, Ampliación solo en planta, Reconstrucción excepcional

ACTUACIÓNS

CATÁLOGO DE BENS DE VALOR CULTURAL NO LITORAL

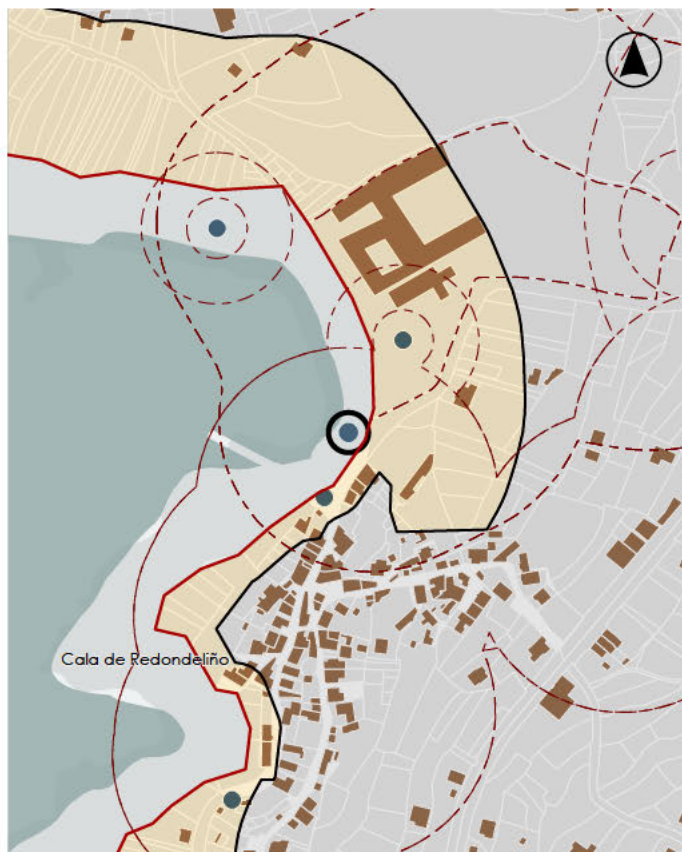
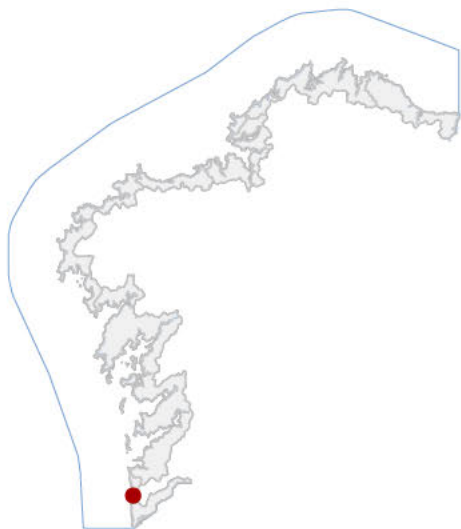

LOCALIZACIÓN

PROVINCIA	PONTEVEDRA
CONCELLO	OIA
PARROQUIA	OIA (SANTA MARÍA)
NÚCLEO / LUGAR	REDONDELIÑO
REFERENCIA CATASTRAL	36036A02109045
510207,00	4650014,00
COORDENADA X	COORDENADA Y

DELIMITACIÓN / CONTORNO DE PROTECCIÓN



DATOS IDENTIFICATIVOS

ZONA	DOMINIO PÚBLICO MARÍTIMO TERRESTRE
CLASIFICACIÓN	CATÁLOGO DO P.C
CATEGORÍA	MONUMENTO
PLANEAMIENTO	PLAN BÁSICO AUTONÓMICO
FICHA	
TIPO	ETNOLÓXICO
ELEMENTO	FONTE
NIVEL DE PROTECCIÓN	AMBIENTAL
GRADO DE CONSERVACIÓN	ACEPTABLE
USOS ORIXINAIS	DOTACIONAL

ORTOFOTOGRAFÍA PNOA 2023

1:2.000

Investigación, Valorización, Mantemento, Conservación, Consolidación, Restauración, Rehabilitación, Reestruturación, Ampliación

ACTUACIÓNS



DATOS IDENTIFICATIVOS

CLASIFICACIÓN **CATÁLOGO DO P.C**

CATEGORÍA **MONUMENTO**

PLANEAMIENTO **PBA**

FICHA **ARQUITECTÓNICO**

TIPO **CASA CONSISTORIAL**

ELEMENTO **AMBIENTAL**

NIVEL DE PROTECCIÓN **ÓPTIMO**

GRADO DE CONSERVACIÓN **DOTACIONAL**

USOS ORIXINAIS **EQ SOCIAL-CULTURAL**

GLOBAL

DETALLADO

ACTUACIÓNS

Investigación, Valorización, Mantemento, Conservación, Consolidación, Restauración, Rehabilitación, Reestruturación, Ampliación

AUTORIZABLES

Cómpre destacar a súa inscrición fundacional, a tipoloxía en perpiaño granítico, o balcón central e a súa función como primeira sede municipal de Oia.

POSTA EN VALOR

LOCALIZACIÓN

PROVINCIA	PONTEVEDRA
COMARCA COSTEIRA	COSTA SUR
CONCELLO	OIA
SECTOR COSTEIRO	CABO SILLEIRO-A GUARDA
UNIDADE DE PAISAXE	OIA
PARROQUIA	OIA (SANTA MARÍA)
NÚCLEO / LUGAR	REDONDELIÑO
REFERENCIA CATASTRAL	0302203NG1500S
COORDENADA X	510206,00
COORDENADA Y	4649970,00
ZONA	SERVIDUME

INVENTARIO

Edificación entre medianeiras de tipoloxía residencial tradicional en perpiaño granítico. Datada en 1875, segundo inscrición en pedra. De proporción rectangular e dous niveis, presenta fachada ordenada con ocós regulares, balcón central en ferro e cornixa simple baixo cuberta a dúas augas con tella curva. A fábrica amosa aparello de cachotería e cantería nos esquinais. A súa orixe municipal evidénciase na lápida conmemorativa, converténdose en sede administrativa ata finais do século XX. Desde 2010 está destinada a oficina de turismo e equipamento cultural.

DESCRIPCIÓN

Edificación en perpiaño granítico, dous niveis e cuberta a dúas augas. Fachada ordenada con ocós simétricos, balcón central metálico e lápida fundacional. Edificio de tipoloxía residencial tradicional adaptado a usos públicos.

EDIFICACIÓN

Situada entre medianeiras na rúa principal de Redondeliño, a parcela é reducida e de carácter urbano. Configúrase como espazo lineal vinculado ao viario, con acceso directo á fachada.

PARCELA

Intégrase no núcleo tradicional de Oia, nunha contorna urbana de pequeno tamaño vinculada á fachada marítima e ao mosteiro. O seu ámbito conserva trazado histórico, combinando edificacións residenciais e servizos dotacionais.

ENTORNO

Intégrase no núcleo tradicional de Oia, nunha contorna urbana de pequeno tamaño vinculada á fachada marítima e ao mosteiro. O seu ámbito conserva trazado histórico, combinando edificacións residenciais e servizos dotacionais.

VALORES



DELIMITACIÓN / CONTORNO DE PROTECCIÓN

ORTOFOTOGRAFÍA PNOA 2023

Escala: 1:2.000

Escala: 1:5.000

IMAXES



CATÁLOGO DE BENS DE VALOR CULTURAL NO LITORAL

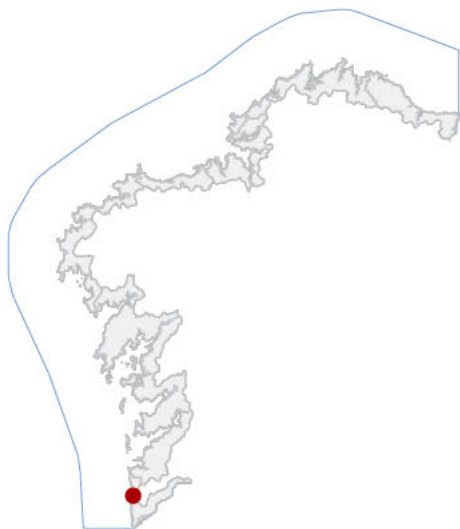

LOCALIZACIÓN

PROVINCIA	PONTEVEDRA
CONCELLO	OIA
PARROQUIA	OIA (SANTA MARÍA)
NÚCLEO / LUGAR	REDONDELEÑO
REFERENCIA CATASTRAL	36036A02109045
510191,00	4649971,00
COORDENADA X	COORDENADA Y

DELIMITACIÓN / CONTORNO DE PROTECCIÓN

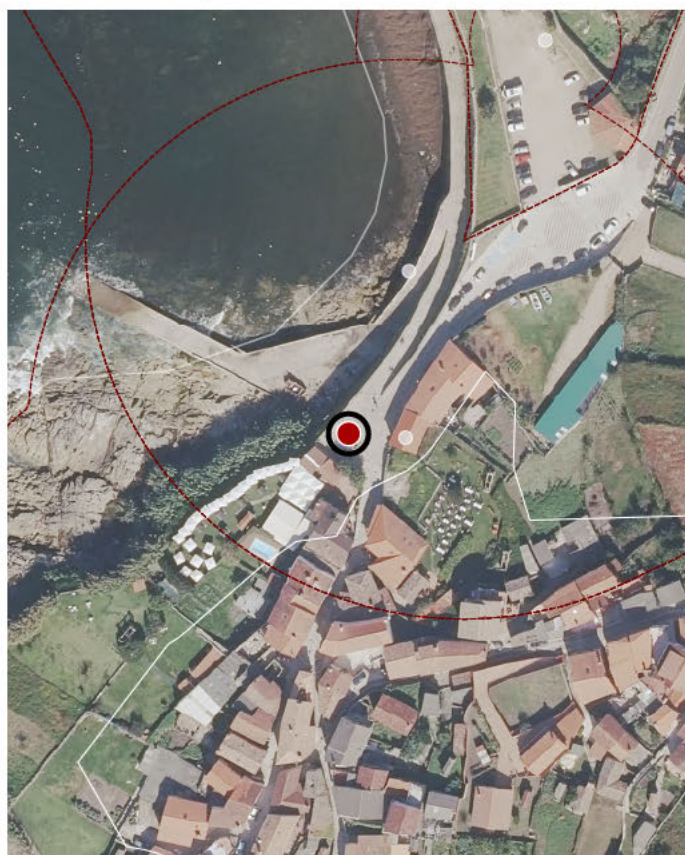

DATOS IDENTIFICATIVOS

ZONA	SERVIDUME
CLASIFICACIÓN	CATÁLOGO DO P.C
CATEGORÍA	MONUMENTO
PLANEAMIENTO	PLAN BÁSICO AUTONÓMICO
FICHA	
TIPO	ETNOLÓXICO
ELEMENTO	CRUCEIRO
NIVEL DE PROTECCIÓN	INTEGRAL
GRADO DE CONSERVACIÓN	ACEPTABLE
USOS ORIXINAIS	SIN USO

ORTOFOTOGRAFÍA PNOA 2023

1:2.000

Investigación, Valorización, Mantemento, Conservación, Consolidación, Restauración, Rehabilitación, Ampliación solo en planta, Reconstrucción excepcional

ACTUACIÓNS



DATOS IDENTIFICATIVOS

CLASIFICACIÓN: CATÁLOGO DO P.C.

CATEGORÍA: MONUMENTO

PLANEAMIENTO: PLAN BÁSICO AUTONÓMICO

FICHA: ARQUITECTÓNICO

TIPO: CASA

ELEMENTO: AMBIENTAL

NIVEL DE PROTECCIÓN: ÓPTIMO

GRADO DE CONSERVACIÓN: RESIDENCIAL

USOS ORIXINAIS

GLOBAL: RESIDENCIAL UNIFAMILIAR

DETALLADO:

ACTUACIÓNS

Investigación, Valorización, Mantemento, Conservación, Consolidación, Restauración, Rehabilitación, Reestruturación, Ampliación.

AUTORIZABLES

Cómpre resaltar o valor ambiental e tipolóxico, a presenza do patín como elemento identitario e a integración no conxunto urbano mariñeiro, preservando a súa función residencial histórica.

POSTA EN VALOR

LOCALIZACIÓN

PROVINCIA: PONTEVEDRA
 COMARCA COSTEIRA: COSTA SUR
 CONCELLO: OIA
 SECTOR COSTEIRO: CABO SILLEIRO-A GUARDA
 UNIDADE DE PAISAXE: OIA
 PARROQUIA: OIA (SANTA MARÍA)
 NÚCLEO / LUGAR: PICOTA, A
 REFERENCIA CATASTRAL: 0301103NG1500S
 510152,00 4649812,00
 COORDENADA X COORDENADA Y
 ZONA: SERVIDUME

INVENTARIO

Vivenda tradicional de finais do século XIX ou inicios do XX, configurada en dúas alturas adaptadas á pendente natural. Executada en cachotería de granito, presenta cuberta a dúas augas con tella curva. Destaca o patín exterior con escaleira de cantería que dá acceso á planta principal, elemento característico da arquitectura rural mariñeira. Na planta baixa, de menor cota, sitúanse espazos auxiliares e de almacenaxe, mantendo as funcións históricas de apoio á vida doméstica. A volumetría é compacta, con carpinterías de madeira e solucións actuais compatibles coa imaxe orixinal. O conxunto conserva valores etnolóxicos de interese patrimonial, integrándose no tecido histórico da Picota.

DESCRIPCIÓN

Vivenda tradicional en pedra granítica, de dúas plantas, con patín de acceso, e cuberta a dúas augas. Mantén a tipoloxía orixinal e a volumetría compacta, conservando o carácter propio da arquitectura mariñeira popular galega.

EDIFICACIÓN

Situada nunha pequena parcela urbana entre medianeiras, adaptada á pendente. A organización aproveita o desnivel para destinar a planta baixa a usos auxiliares, mantendo a relación directa co viario e cos servizos.

PARCELA

Insírese no núcleo histórico da Picota, configurado por rúas estreitas e edificacións tradicionais de gran valor ambiental. O conxunto urbano presenta forte identidade patrimonial, reforzada pola proximidade do mosteiro e do mar.

ENTORNO

Insírese no núcleo histórico da Picota, configurado por rúas estreitas e edificacións tradicionais de gran valor ambiental. O conxunto urbano presenta forte identidade patrimonial, reforzada pola proximidade do mosteiro e do mar.

VALORES

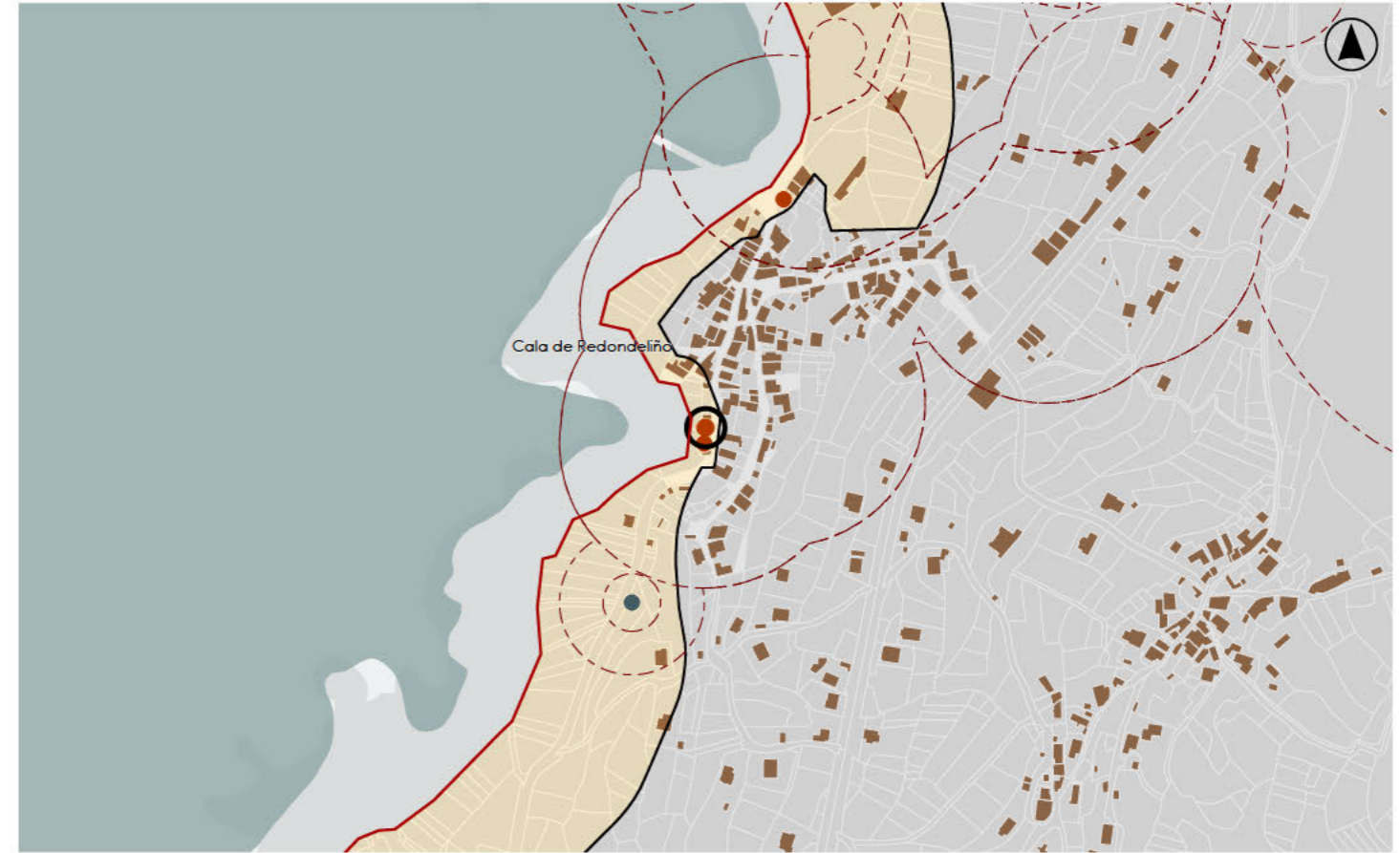

DELIMITACIÓN / CONTORNO DE PROTECCIÓN

ORTOFOTOGRAFÍA PNOA 2023

Escala: 1:2.000

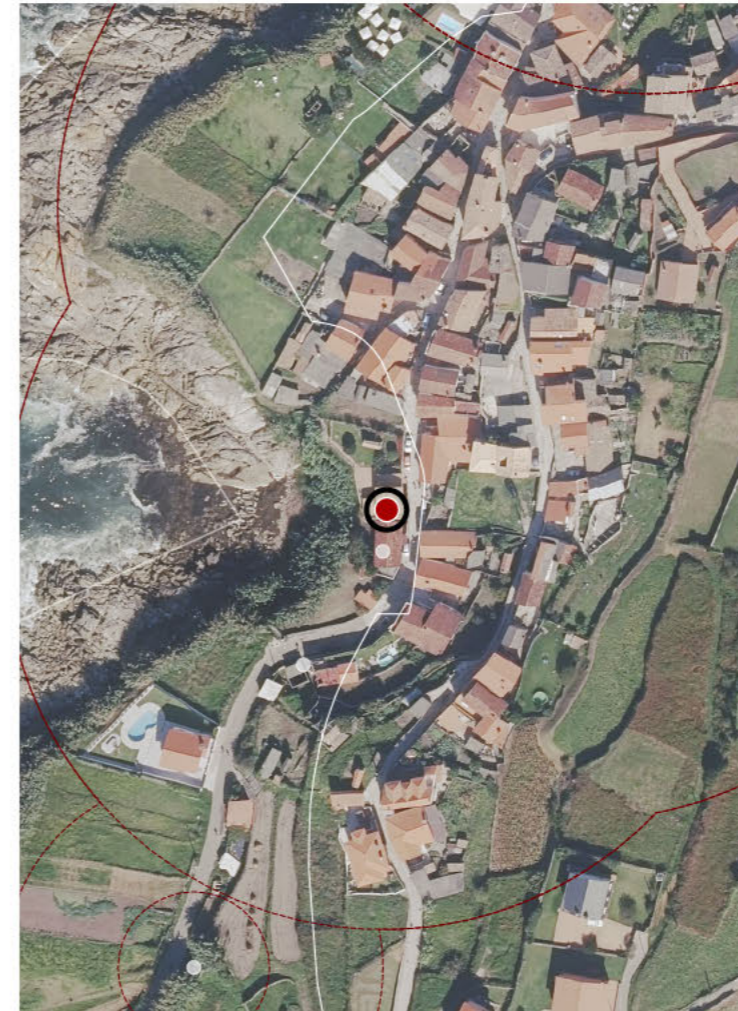

Escala: 1:5.000

IMAXES





DATOS IDENTIFICATIVOS

CLASIFICACIÓN	CATÁLOGO DO P.C
CATEGORÍA	MONUMENTO
PLANEAMIENTO	PLAN BÁSICO AUTONÓMICO
FICHA	
TIPO	ARQUITECTÓNICO
ELEMENTO	CASA
NIVEL DE PROTECCIÓN	AMBIENTAL
GRADO DE CONSERVACIÓN	ACEPTABLE
USOS ORIXINAIS	
GLOBAL	RESIDENCIAL
DETALLADO	RESIDENCIAL UNIFAMILIAR

ACTUACIÓNS

Investigación, Valorización, Mantemento, Conservación, Consolidación, Restauración, Rehabilitación, Reestruturación, Ampliación.

AUTORIZABLES

Debe poñerse en valor a tipoloxía tradicional, a funcionalidade do patín, a integración no tecido histórico e o valor ambiental do conxunto, resaltando a autenticidade do hábitat mariñeiro como recurso patrimonial e identitario.

POSTA EN VALOR

LOCALIZACIÓN

PROVINCIA	PONTEVEDRA
COMARCA COSTEIRA	COSTA SUR
CONCELLO	OIA
SECTOR COSTEIRO	CABO SILLEIRO-A GUARDA
UNIDADE DE PAISAXE	OIA
PARROQUIA	OIA (SANTA MARÍA)
NÚCLEO / LUGAR	PICOTA, A
REFERENCIA CATASTRAL	0301104NG1500S
510151,00	4649801,00
COORDENADA X	COORDENADA Y
ZONA	SERVIDUME

INVENTARIO

Vivenda tradicional de finais do século XIX ou inicios do XX, configurada en dúas alturas adaptadas á pendente natural. Executada en cachotería de granito, actualmente revocada e pintada. Presenta patín lateral que dá acceso á planta principal, con varanda de formigón e elementos de protección de mediados do século XX. A planta baixa, de menor cota, destínase a usos auxiliares, articulando un espazo de relación directa co viario. A cuberta a dúas augas con tella cerámica conserva a volumetría orixinal. Constitúe un exemplo significativo do hábitat popular de Oia.

DESCRIPCIÓN

Casa tradicional en pedra granítica, revocada e pintada. Conta con dúas plantas, patín de acceso e cuberta a dúas augas. Conserva a tipoloxía popular mariñeira.

EDIFICACIÓN

Parcela urbana entre medianeiras, adaptada á pendente. A organización aproveita o desnível para destinar a planta baixa a usos auxiliares, mantendo a relación directa co viario e cos servizos.

PARCELA

Intégrase no ámbito histórico da Picota, de rúas estreitas e vivendas tradicionais. O conxunto urbano conserva carácter mariñeiro e valor ambiental, vinculado ao patrimonio edificado e á proximidade do mosteiro e da liña costeira.

ENTORNO

Intégrase no ámbito histórico da Picota, de rúas estreitas e vivendas tradicionais. O conxunto urbano conserva carácter mariñeiro e valor ambiental, vinculado ao patrimonio edificado e á proximidade do mosteiro e da liña costeira.

VALORES

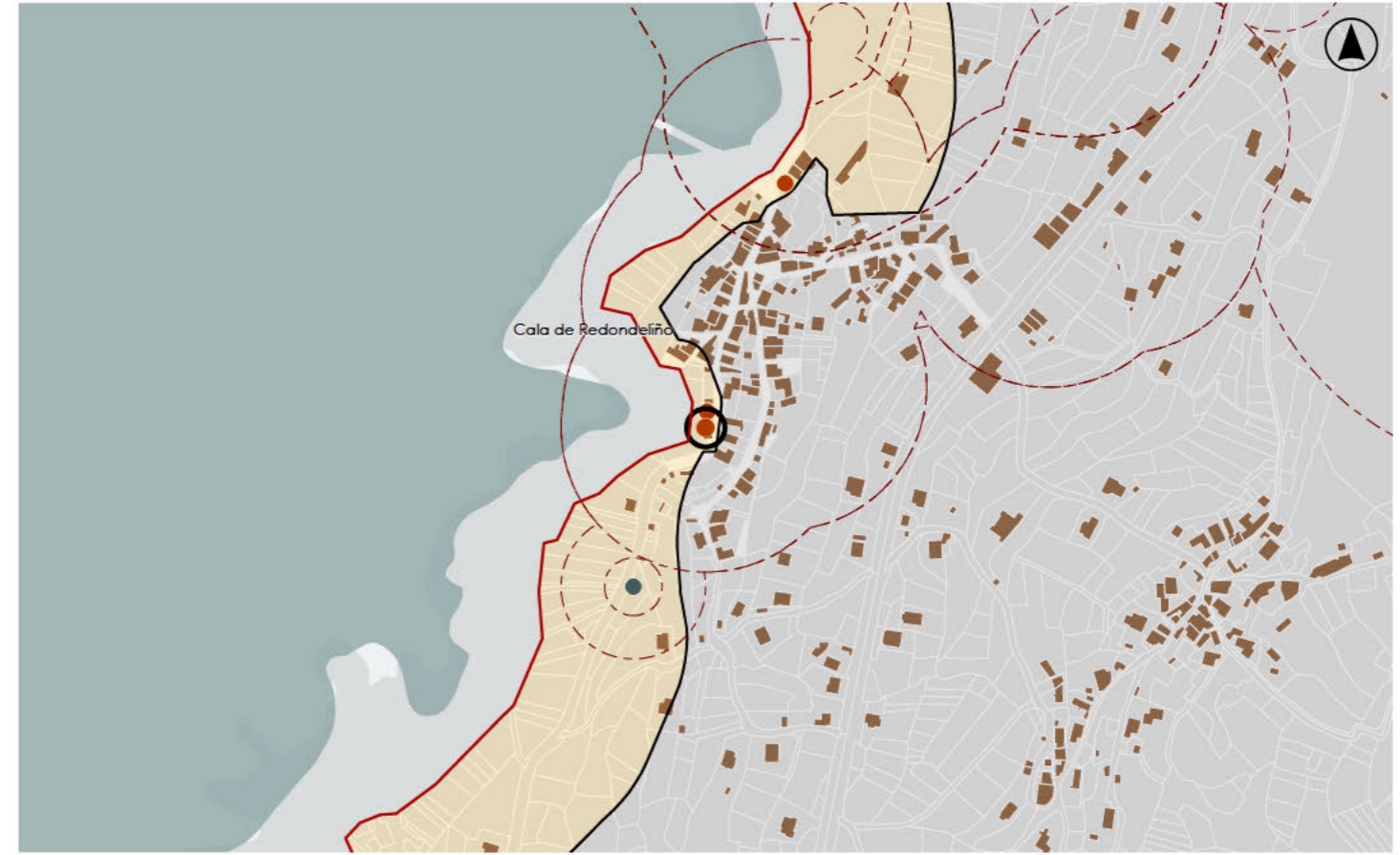

DELIMITACIÓN / CONTORNO DE PROTECCIÓN

ORTOFOTOGRAFÍA PNOA 2023

Escala: 1:2.000

Escala: 1:5.000

IMAXES



CATÁLOGO DE BENS DE VALOR CULTURAL NO LITORAL

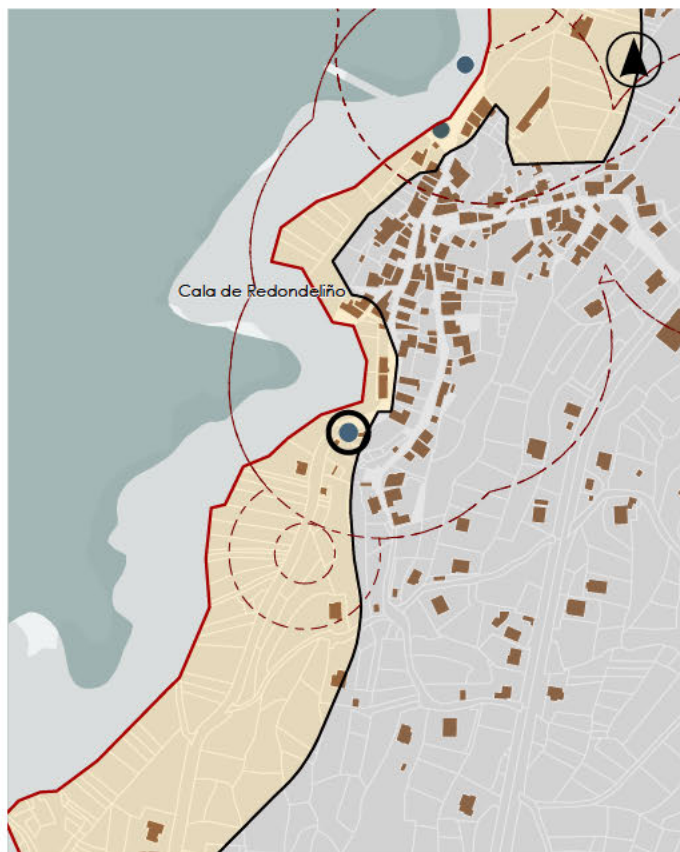

LOCALIZACIÓN

PROVINCIA	PONTEVEDRA
CONCELLO	OIA
PARROQUIA	OIA (SANTA MARÍA)
NÚCLEO / LUGAR	PICOTA, A
REFERENCIA CATASTRAL	36036A02100832
COORDENADA X	510130,00
COORDENADA Y	4649771,00

DATOS IDENTIFICATIVOS

ZONA	SERVIDUME
CLASIFICACIÓN	CATÁLOGO DO P.C
CATEGORÍA	MONUMENTO
PLANEAMIENTO	PLAN BÁSICO AUTONÓMICO
FICHA	
TIPO	ETNOLÓXICO
ELEMENTO	CRUCEIRO
NIVEL DE PROTECCIÓN	INTEGRAL
GRADO DE CONSERVACIÓN	ACEPTABLE
USOS ORIXINAIS	SIN USO

DELIMITACIÓN / CONTORNO DE PROTECCIÓN

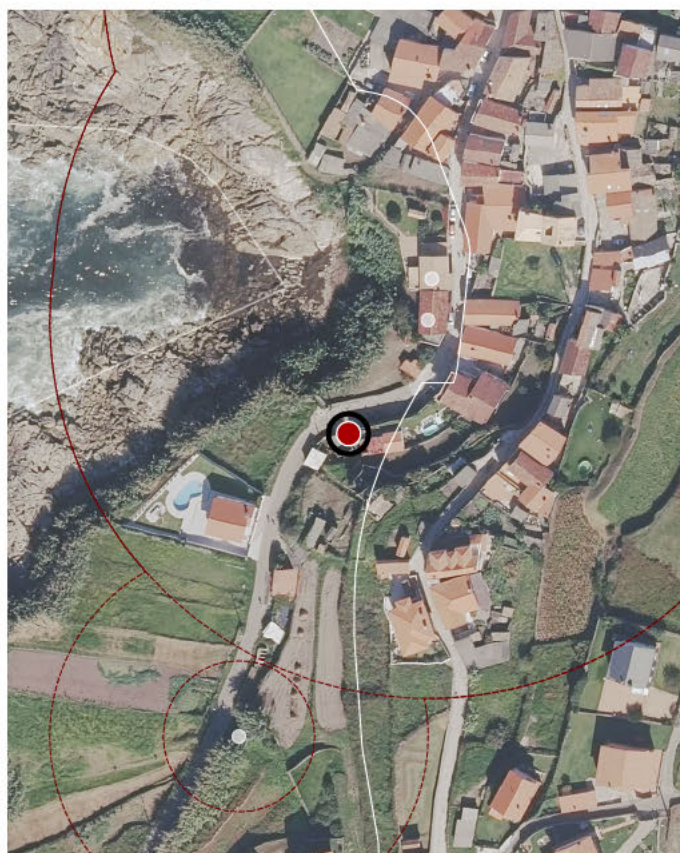

ORTOFOTOGRAFÍA PNOA 2023

1:2.000

Investigación, Valorización, Mantemento, Conservación, Consolidación, Restauración, Rehabilitación, Ampliación solo en planta, Reconstrución excepcional

ACTUACIÓNS

CATÁLOGO DE BENS DE VALOR CULTURAL NO LITORAL



DATOS IDENTIFICATIVOS

CLASIFICACIÓN **CATÁLOGO DO P.C**

CATEGORÍA **MONUMENTO**

PLANEAMIENTO **PLAN BÁSICO AUTONÓMICO**

FICHA

TIPO **ETNOLÓXICO**

ELEMENTO **MUIÑO**

NIVEL DE PROTECCIÓN **AMBIENTAL**

GRADO DE CONSERVACIÓN **DESFEITO**

USOS ORIXINAIS

GLOBAL **AGROPECUARIO**

DETALLADO **PRODUTIVO**

ACTUACIÓNS

Investigación, Valorización, Mantemento, Conservación, Consolidación, Restauración, Rehabilitación, Reestruturación, Ampliación

AUTORIZABLES

Debe destacarse a súa relevancia como parte da memoria etnolóxica e do patrimonio paisaxístico de Oia.

POSTA EN VALOR

83_016
CÓDIGO INVENTARIO

MUIÑO DE ABELARDO
DENOMINACIÓN

LOCALIZACIÓN

PROVINCIA **PONTEVEDRA**

COMARCA COSTEIRA **COSTA SUR**

CONCELLO **OIA**

SECTOR COSTEIRO **CABO SILLEIRO-A GUARDA**

UNIDADE DE PAISAXE **OIA**

PARROQUIA **OIA (SANTA MARÍA)**

NÚCLEO / LUGAR **PICOTA, A**

REFERENCIA CATASTRAL **36036A02100820**

COORDENADA X **510101,00**

COORDENADA Y **4649691,00**

ZONA **SERVIDUME**

INVENTARIO

Segundo a información obtida é una edificación de planta cuadrangular, hoxe en estado de ruína, da que só se conserva o arranque dos muros. A vexetación existente na parcela impide a apreciación dos mesmos.

DESCRIPCIÓN

Trátase dunha edificación cuadrangular en estado de ruína, só se conserva o arranque dos muros.

EDIFICACIÓN

Sitúase en contacto directo coa antiga vía costeira, nunha franxa de transición entre territorio agropecuario e a liña litoral, constituíndo un ámbito de notable exposición visual e relación inmediata coa paisaxe marítima.

PARCELA

Forma parte da unidade de paisaxe de Oia, caracterizada pola estreita franxa litoral do sector Cabo Silleiro-A Guarda, onde a interacción entre mar, actividade agraria e elementos etnolóxicos define valores singulares.

ENTORNO

Forma parte da unidade de paisaxe de Oia, caracterizada pola estreita franxa litoral do sector Cabo Silleiro-A Guarda, onde a interacción entre mar, actividade agraria e elementos etnolóxicos define valores singulares.

VALORES

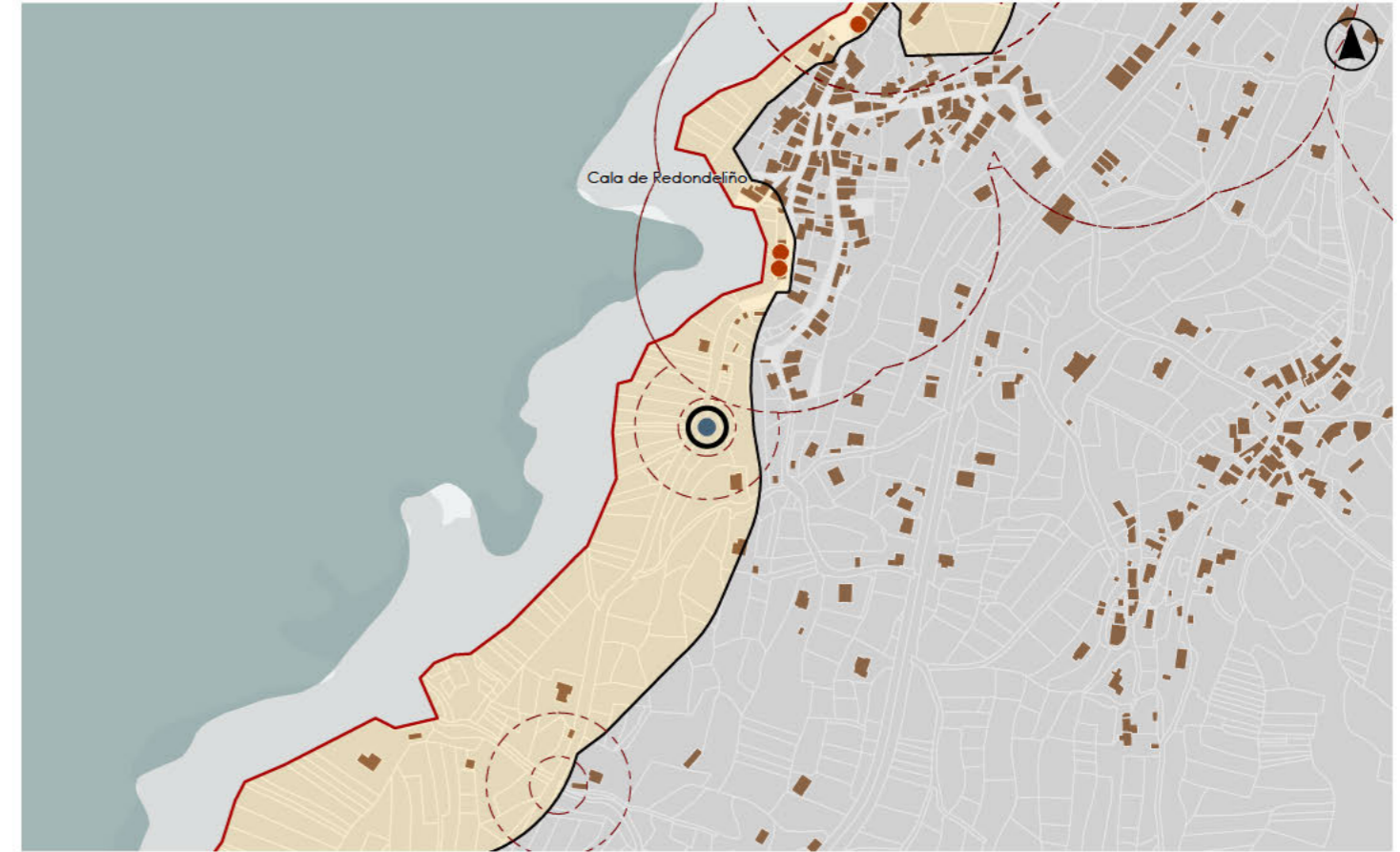

DELIMITACIÓN / CONTORNO DE PROTECCIÓN

ORTOFOTOGRAFÍA PNOA 2023

Escala: 1:2.000

Escala: 1:5.000

IMAXES

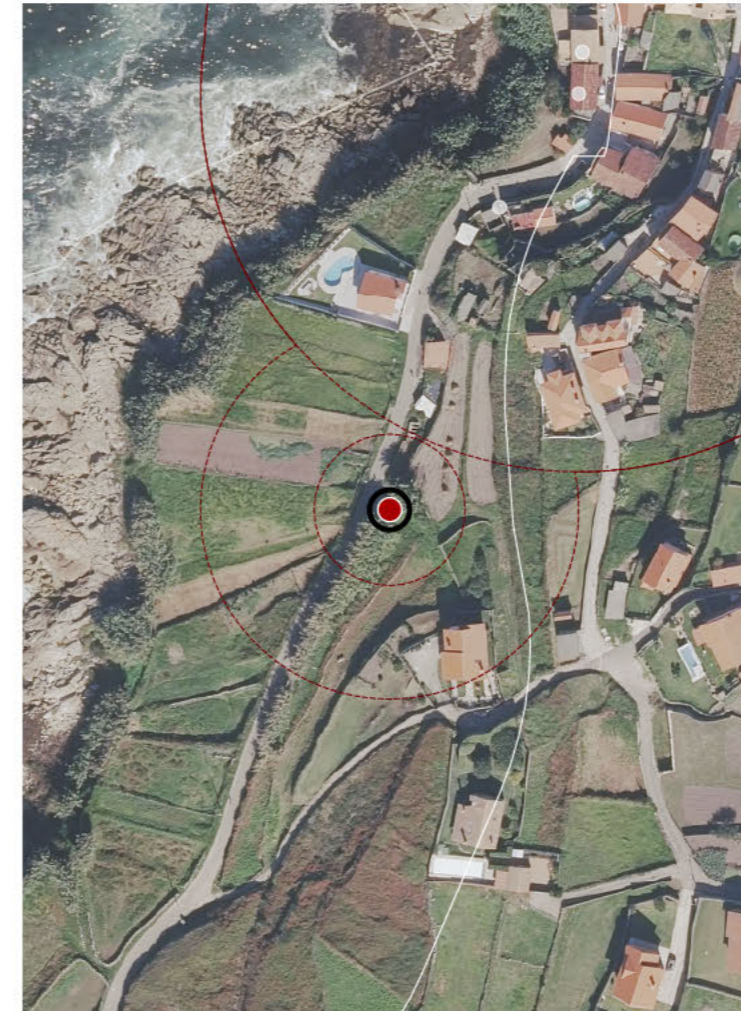

CATÁLOGO DE BENS DE VALOR CULTURAL NO LITORAL

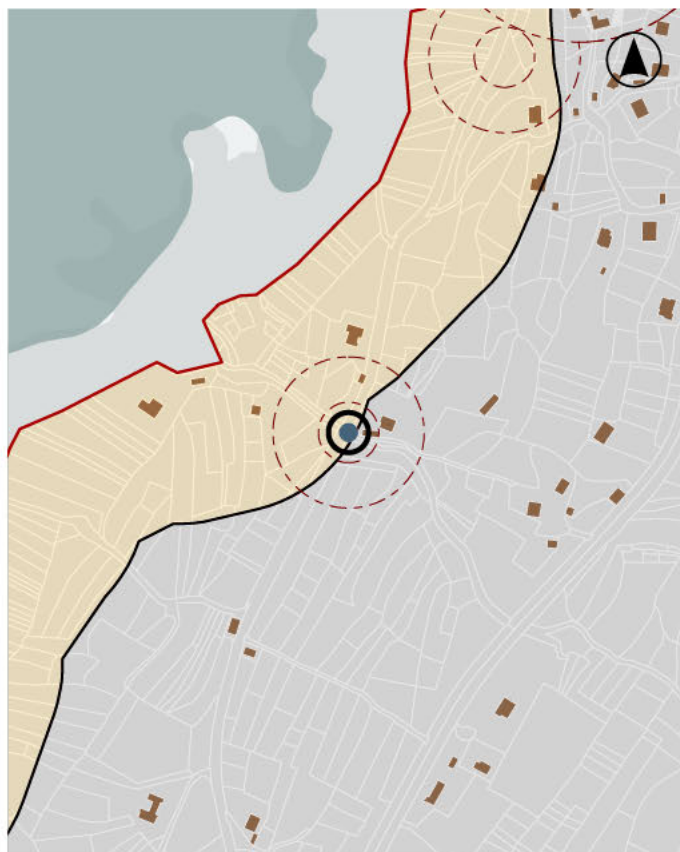
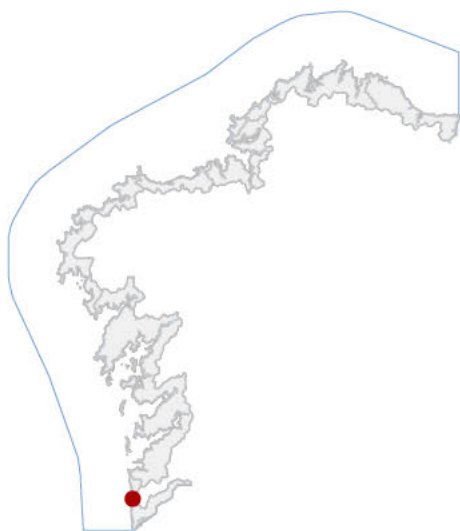

LOCALIZACIÓN

PROVINCIA PONTEVEDRA

CONCELLO OIA

PARROQUIA OIA (SANTA MARÍA)

NÚCLEO / LUGAR PICOTA, A

REFERENCIA CATASTRAL 36036A02109026

509998,00 4649443,00

COORDENADA X COORDENADA Y

DATOS IDENTIFICATIVOS

ZONA SERVIDUME

CLASIFICACIÓN CATÁLOGO DO P.C

CATEGORÍA MONUMENTO

PLANEAMIENTO PLAN BÁSICO AUTONÓMICO

FICHA

TIPO ETNOLÓXICO

ELEMENTO FONTE

NIVEL DE PROTECCIÓN AMBIENTAL

GRADO DE CONSERVACIÓN DEFICIENTE

USOS ORIXINAIS DOTACIONAL

DELIMITACIÓN / CONTORNO DE PROTECCIÓN

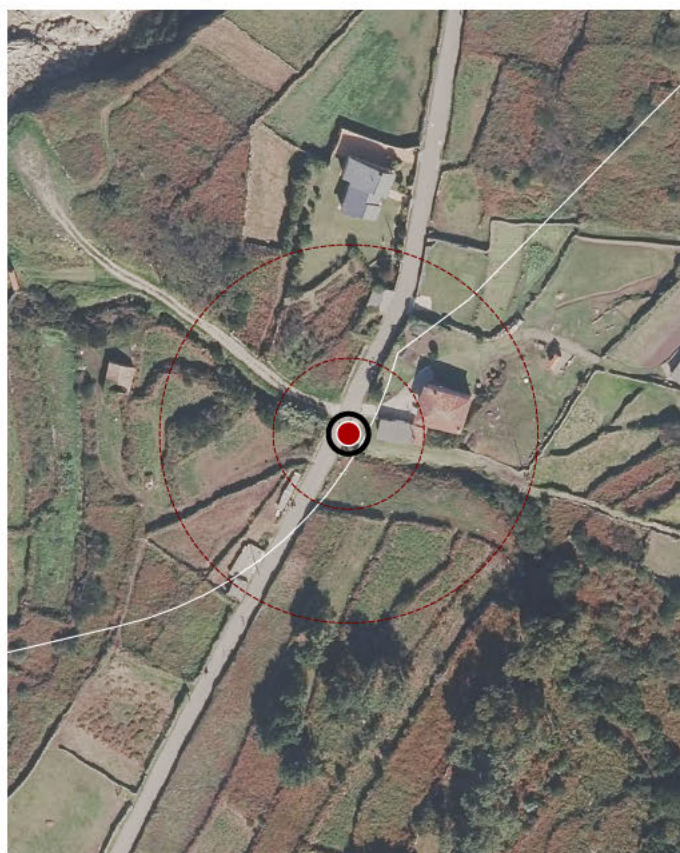

ORTOFOTOGRAFÍA PNOA 2023

Investigación, Valorización, Mantemento, Conservación, Consolidación, Restauración, Rehabilitación, Reestruturación, Ampliación

ACTUACIÓNS