

82 BAIONA

CÓDIGO CONCELLO

Código	Nome
82_002	PAZO DE CADAVAL
82_003	HÓRREO NA RAMALLOSA
82_004	LONXA DE PEIXE
82_005	PORTO DE BAIONA
82_006	MURAL DE AZULEXERÍA DA ARRIBADA
82_007	FONTE NO PASEO DO MONTE DO BOI
82_008	HÓRREO EN BAIONA
82_009	CRUCEIRO DO MONTE DO BOI
82_010	CASA EN ESQUINA RÚA TOMÁS MIRAMBEL E XOSELÍN
82_011	FONTE CRISTALINA
82_012	HÓRREO EN ROCAMAR
82_013	MUIÑOS EN ROCAMAR
82_014	ANTIGO FARO DE CABO SILLEIRO





DATOS IDENTIFICATIVOS

CLASIFICACIÓN: CATÁLOGO DO P.C.

CATEGORÍA: MONUMENTO

PLANEAMIENTO: PLAN ESPECIAL DE PROTECCIÓN DO CONXUNTO HISTÓRICO

FICHA: CR_96

TIPO: ARQUITECTÓNICO

ELEMENTO: PAZO

NIVEL DE PROTECCIÓN: ESTRUCTURAL

GRADO DE CONSERVACIÓN: DEFICIENTE

USOS ORIXINAIS

GLOBAL: TERCIARIO

DETALLADO: HOTELEIRO

ACTUACIÓNS

Investigación, Valorización, Mantemento, Conservación, Consolidación, Restauración, Rehabilitación, Reestruturación parcial, puntual, Ampliación planta e altura, Reconstrución excepcional.

AUTORIZABLES

Cómpre salientar os escudos heráldicos, a tipoloxía de pazo con balcón e galerías, a carpintaría tradicional, os muros de peche así como a súa integración paisaxística no esteiro, e a memoria cultural do territorio de Baiona.

POSTA EN VALOR

LOCALIZACIÓN

PROVINCIA	PONTEVEDRA
COMARCA COSTEIRA	RÍAS BAIXAS
CONCELLO	BAIONA
SECTOR COSTEIRO	RÍA DE VIGO
UNIDADE DE PAISAXE	ESTEIRO DA RAMALLOSA
PARROQUIA	SANTA CRISTINA DA RAMALLOSA (SANTA CRISTINA)
NÚCLEO / LUGAR	RAMALLOSA, A
REFERENCIA CATASTRAL	5628601NG1652N
COORDENADA X	515493,00
COORDENADA Y	4662546,00
ZONA	SERVIDUME

INVENTARIO

A edificación principal, de planta en "L" e cuberta a catro augas con tella cerámica, está resolta en aparello granítico de boa execución, con balcón corrido apoiado en ménsulas pétreas e escudos heráldicos que acreditan a súa orixe nobiliaria. Complementan o conxunto construcións anexas e muros de peche que delimitan a propiedade, xerando un recinto de carácter representativo. O inmoble, datado en torno a 1900, presenta un estado de conservación deficiente, con cubertas e carpintarías deterioradas, mais mantén a súa integridade estrutural. Constitúe un ben de alto valor arquitectónico, ambiental e histórico, testemuñando a presenza señorial vinculada á paisaxe costeira e ao esteiro da Ramallosa.

DESCRIPCIÓN

Edificación principal de planta en "L", dous niveis e cuberta a catro augas de tella cerámica. Executada en aparello granítico con balcón corrido sobre ménsulas e escudos heráldicos. Compléméntase con anexos e muros de peche.

EDIFICACIÓN

A parcela sitúase á beira do esteiro da Ramallosa, delimitada por muros de cachotaría granítica e arborado interior. O portalón principal outorga acceso a un espazo xardinado de composición tradicional.

PARCELA

O inmoble intégrase na unidade de paisaxe do esteiro da Ramallosa, nunha contorna costeira de transición entre uso urbano e marítimo-fluvial. A presenza do pazo constitúe un referente histórico, arquitectónico e cultural.

ENTORNO

O inmoble intégrase na unidade de paisaxe do esteiro da Ramallosa, nunha contorna costeira de transición entre uso urbano e marítimo-fluvial. A presenza do pazo constitúe un referente histórico, arquitectónico e cultural.

VALORES



DELIMITACIÓN / CONTORNO DE PROTECCIÓN

ORTOFOTOGRAFÍA PNOA 2023

Escala: 1:2.000

Escala: 1:5.000

IMAXES

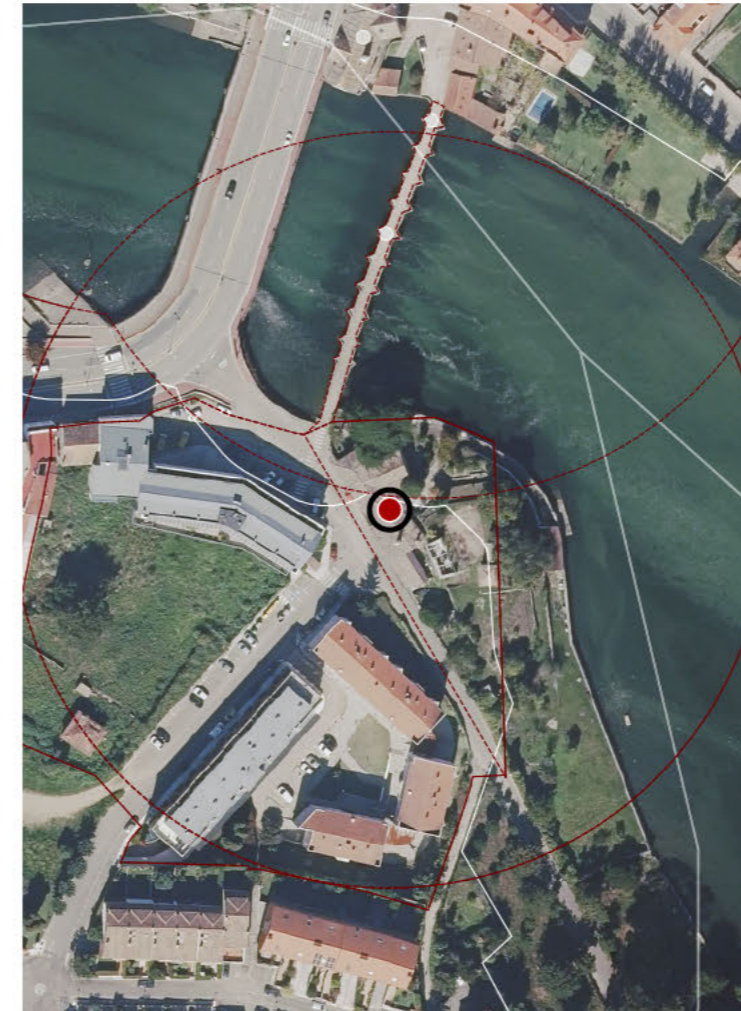



DATOS IDENTIFICATIVOS

CLASIFICACIÓN	REGISTRO BIC
CATEGORÍA	MONUMENTO
PLANEAMIENTO	PLAN XERAL DE ORDENACIÓN MUNICIPAL
FICHA	RM_50
TIPO	ETNOLÓXICO
ELEMENTO	HÓRREO
NIVEL DE PROTECCIÓN	INTEGRAL
GRADO DE CONSERVACIÓN	ACEPTABLE
USOS ORIXINAIS	
GLOBAL	AGROPECUARIO
DETALLADO	ALMACENAXE

ACTUACIÓNS

Investigación, Valorización, Mantemento, Conservación, Consolidación, Restauración, Rehabilitación, Ampliación solo en planta, Reconstrución excepcional

AUTORIZABLES

Deberán valorizarse os pés de granito con tornarratos, as festas con pináculos e cruz, e a cuberta tradicional. Recoméndase mantemento e conservación preventiva, consolidación puntual da fábrica pétreo e restauración respectuosa.

POSTA EN VALOR

LOCALIZACIÓN

PROVINCIA	PONTEVEDRA		
COMARCA COSTEIRA	RÍAS BAIXAS		
CONCELLO	BAIONA		
SECTOR COSTEIRO	RÍA DE VIGO		
UNIDADE DE PAISAXE	ESTEIRO DA RAMALLOSA		
PARROQUIA	SANTA CRISTINA DA RAMALLOSA (SANTA CRISTINA)		
NÚCLEO / LUGAR	RIBEIRA, A		
REFERENCIA CATASTRAL	5428016NG1652N		
COORDENADA X	515267,00	COORDENADA Y	4662553,00
ZONA	DOMINIO PÚBLICO MARITIMO TERRESTRE		

INVENTARIO

Hórreo tradicional de tipoloxía mixta, destinado orixinalmente á conservación e secado do gran. Mantén a súa función etnográfica e valor patrimonial, aínda que sen uso agrícola activo. Construído con muros e elementos estruturais de granito, sustentado sobre oito pés de pedra con tornarratos circulares. Os panos laterais son de madeira ventilada, conformando un volume alongado e estreito, pechado por testas de cantería con pináculos e cruz pétreo. A cuberta, a dúas augas, resolta con tella cerámica curva sobre estrutura de madeira, presenta gardaventos graníficos. Datable no século XX, inscribese na tradición construtiva rural da bisbarra do Val Miñor. O estado de conservación é aceptable, observándose patoloxías menores de erosión superficial, humidades e perda puntual de tella.

DESCRIPCIÓN

Volume alongado e estreito de planta rectangular, proporcionado en relación lonxitude-altura. Fachadas ventiladas en madeira escura. Estrutura de pés e muros de granito. Pináculos e cruz como elementos singulares.

EDIFICACIÓN

Parcela rectangular e superficie reducida, de carácter axardinado, con relación visual directa coa edificación principal próxima. Delimitada por varandas baixas e camiños peonís, integrando o hórreo como elemento central.

PARCELA

Entorno urbano de baixa densidade e carácter residencial, con accesibilidade directa dende vía pública. A integración paisaxística é boa, con arborado disperso e horizonte visual aberto.

ENTORNO

Entorno urbano de baixa densidade e carácter residencial, con accesibilidade directa dende vía pública. A integración paisaxística é boa, con arborado disperso e horizonte visual aberto.

VALORES



DELIMITACIÓN / CONTORNO DE PROTECCIÓN

ORTOFOTOGRAFÍA PNOA 2023

Escala: 1:2.000

Escala: 1:5.000

IMAXES

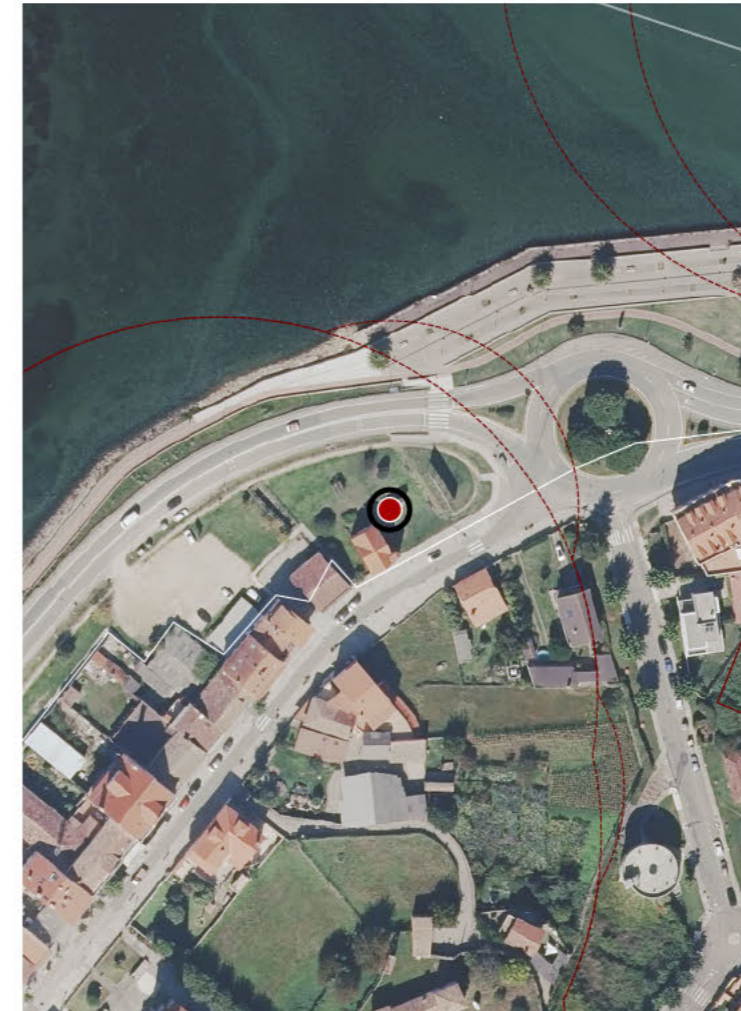



DATOS IDENTIFICATIVOS

CLASIFICACIÓN	CATÁLOGO DO P.C
CATEGORÍA	MONUMENTO
PLANEAMIENTO	PLAN ESPECIAL DE ORDENACIÓN DO PORTO
FICHA	2532501
TIPO	ARQUITECTÓNICO
ELEMENTO	MERCADO
NIVEL DE PROTECCIÓN	AMBIENTAL
GRADO DE CONSERVACIÓN	ÓPTIMO
USOS ORIXINAIS	
GLOBAL	TERCIARIO
DETALLADO	ALMACENAXE

ACTUACIÓNS

Investigación, Valorización, Mantemento, Conservación, Consolidación, Restauración, Rehabilitación, Reestruturación, Ampliación.

AUTORIZABLES

Cómpre destacar a súa integración paisaxística no porto, o carácter funcional da arquitectura contemporánea, o valor social como sede da confraría e a relevancia económica da actividade pesqueira no concello de Baiona.

POSTA EN VALOR

LOCALIZACIÓN

PROVINCIA	PONTEVEDRA		
COMARCA COSTEIRA	RÍAS BAIXAS		
CONCELLO	BAIONA		
SECTOR COSTEIRO	RÍA DE VIGO		
UNIDADE DE PAISAXE	BAIONA		
PARROQUIA	BAIONA (SANTA MARÍA)		
NÚCLEO / LUGAR	BAIONA		
REFERENCIA CATASTRAL	2730202NG1623S		
COORDENADA X	512686,00	COORDENADA Y	4663033,00
ZONA	DOMINIO PÚBLICO MARITIMO TERRESTRE		

INVENTARIO

A lonxa, tamén sede da Confraría de Pescadores "La Anunciada", configúrase como unha edificación contemporánea vinculada á actividade pesqueira. Resolvida en volume lonxitudinal e cuberta a dúas augas, presenta fachadas en granito con ocós modulados e estrutura de madeira vista na cuberta, evidenciando un deseño funcional adaptado á actividade marisqueira e de poxa. A súa localización no bordo portuario outórgalle unha forte integración coa paisaxe marítima, funcionando como espazo de recepción, almacenaxe e comercialización de produto fresco. O edificio acolle dependencias administrativas e espazos de uso colectivo. Constitúe unha peza arquitectónica de interese ambiental e cultural, representativa da modernización portuaria e da relevancia socioeconómica da pesca no territorio de Baiona.

DESCRIPCIÓN

Edificio contemporáneo de planta rectangular, cuberta a dúas augas e muros de granito, con estrutura de madeira vista. Deseño funcional orientado á poxa e almacenaxe de peixe. Integra tamén oficinas e dependencias administrativas.

EDIFICACIÓN

Ocupa o bordo inmediato do porto de Baiona, con accesos rodados e peonís, espazos de estacionamento e plataformas de carga. Configúrase como infraestrutura estratéxica para a actividade pesqueira e a distribución marítima.

PARCELA

O inmoble sitúase no porto de Baiona, dentro da unidade de paisaxe da Ría de Vigo, integrándose nunha contorna urbana e litoral de elevado valor ambiental, onde conflúen usos turísticos, pesqueiros e comerciais.

ENTORNO

O inmoble sitúase no porto de Baiona, dentro da unidade de paisaxe da Ría de Vigo, integrándose nunha contorna urbana e litoral de elevado valor ambiental, onde conflúen usos turísticos, pesqueiros e comerciais.

VALORES



DELIMITACIÓN / CONTORNO DE PROTECCIÓN

ORTOFOTOGRAFÍA PNOA 2023

Escala: 1:2.000

Escala: 1:5.000

IMAXES

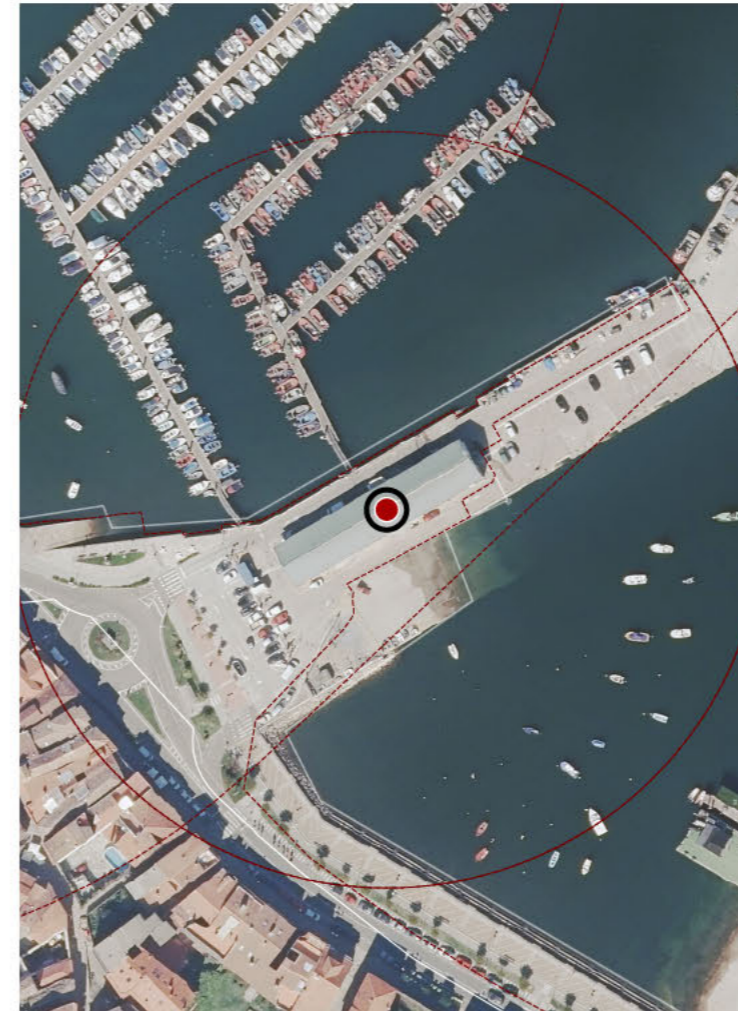

CATÁLOGO DE BENS DE VALOR CULTURAL NO LITORAL

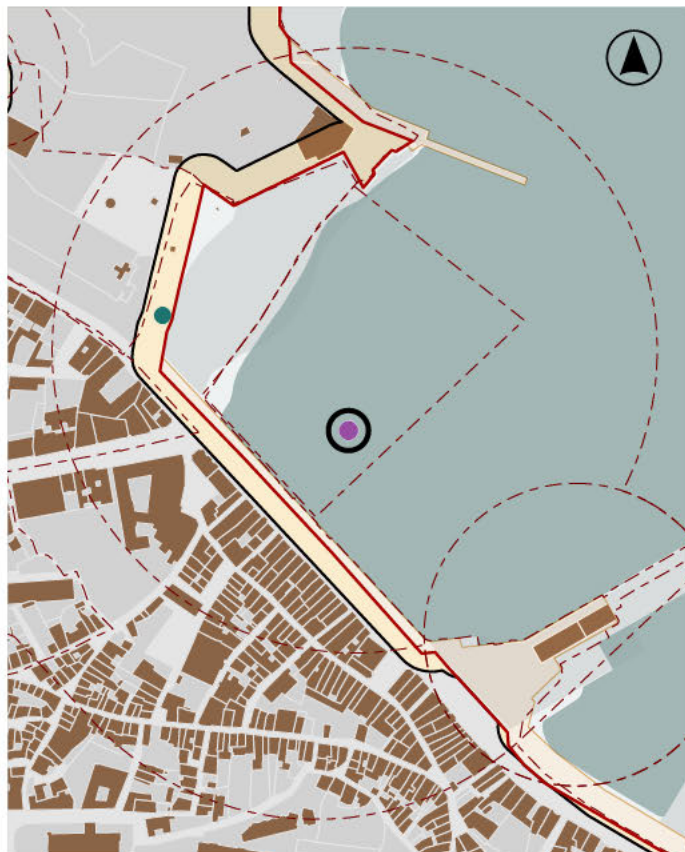

LOCALIZACIÓN

PROVINCIA PONTEVEDRA

CONCELLO BAIONA

PARROQUIA BAIONA

NÚCLEO / LUGAR BAIONA

REFERENCIA CATASTRAL 54003A01509010

512536,00 4663168,00

COORDENADA X COORDENADA Y

DATOS IDENTIFICATIVOS

ZONA DOMINIO PÚBLICO MARÍTIMO TERRESTRE

CLASIFICACIÓN CATÁLOGO DO P.C

CATEGORÍA XACEMENTO ARQUEOLÓXICO

PLANEAMIENTO PLAN XERAL DE ORDENACIÓN MUNICIPAL

FICHA GA36003045

TIPO ARQUEOLÓXICO

ELEMENTO PECIO

NIVEL DE PROTECCIÓN INTEGRAL

GRADO DE CONSERVACIÓN ACEPTABLE

USOS ORIXINAIS DOTACIONAL

DELIMITACIÓN / CONTORNO DE PROTECCIÓN

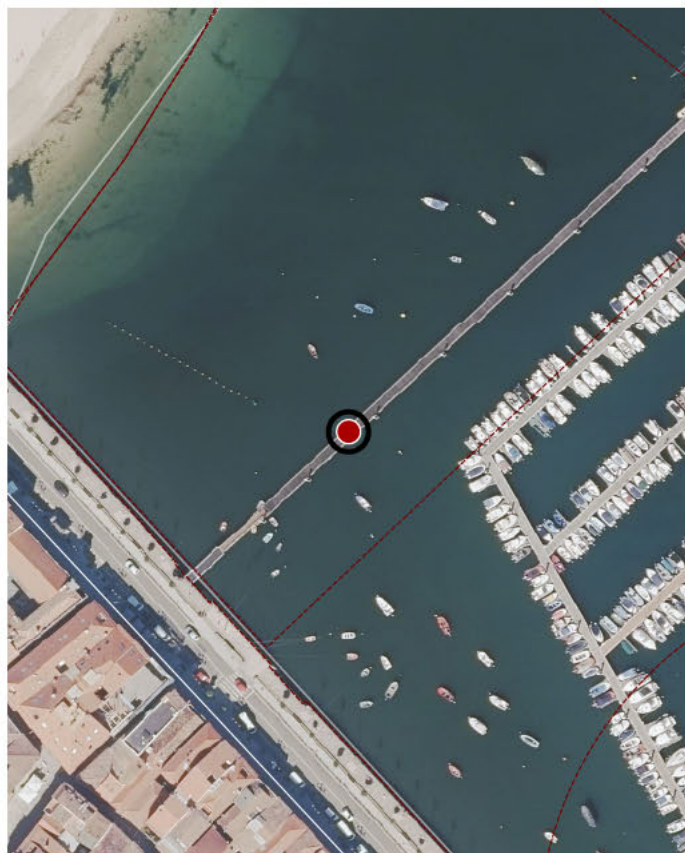

ORTOFOTOGRAFÍA PNOA 2023

1:2.000

Investigación, Valorización, Mantemento, Conservación, Consolidación, Restauración, Rehabilitación, Ampliación solo en planta, Reconstrución excepcional

ACTUACIÓNS

CATÁLOGO DE BENS DE VALOR CULTURAL NO LITORAL

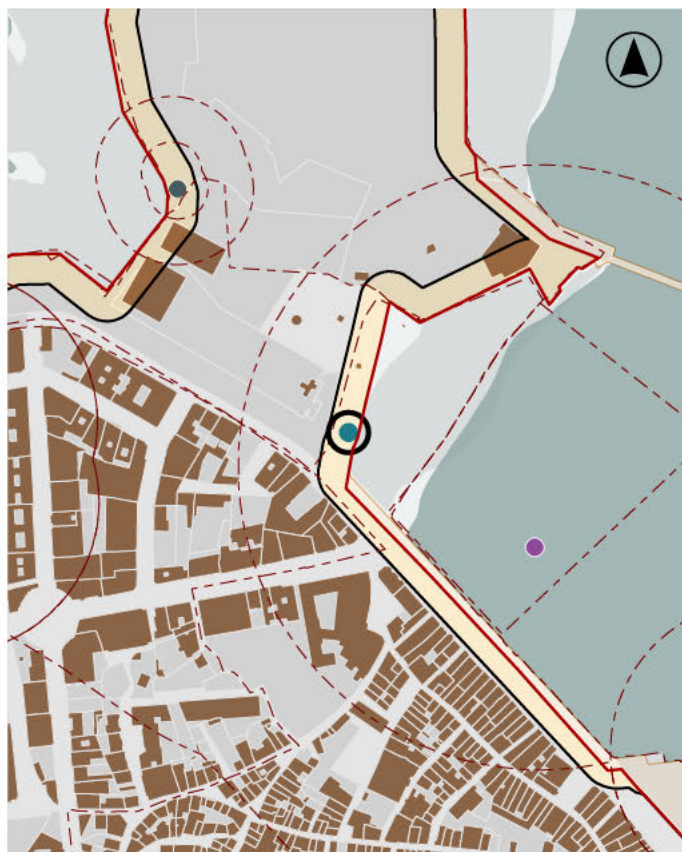

LOCALIZACIÓN

PROVINCIA	PONTEVEDRA
CONCELLO	BAIONA
PARROQUIA	BAIONA (SANTA MARÍA)
NÚCLEO / LUGAR	BAIONA
REFERENCIA CATASTRAL	54003A01509010
COORDENADA X	512413,00
COORDENADA Y	4663244,00

DELIMITACIÓN / CONTORNO DE PROTECCIÓN

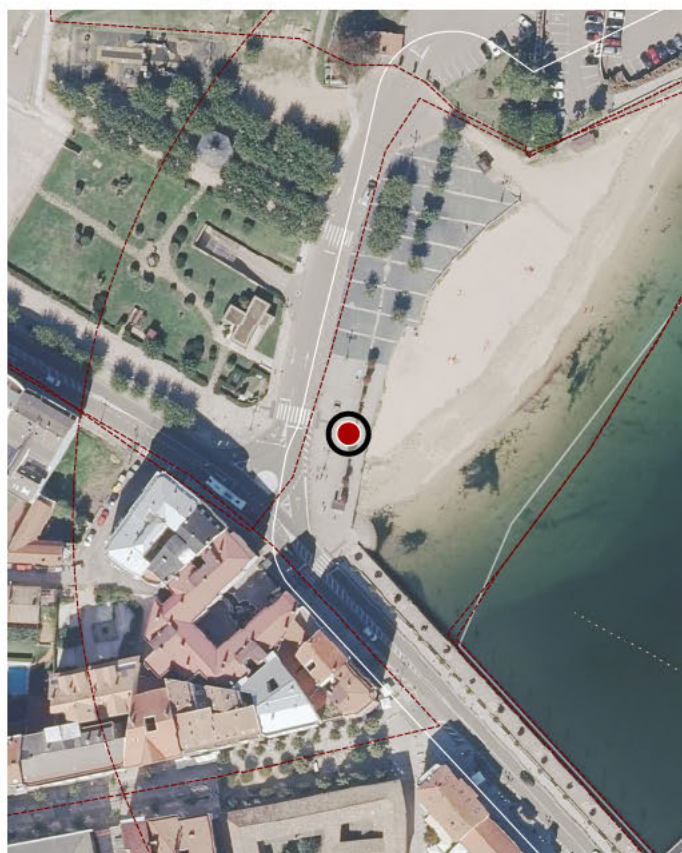

DATOS IDENTIFICATIVOS

ZONA	SERVIDUME
CLASIFICACIÓN	CATÁLOGO DO P.C
CATEGORÍA	MONUMENTO
PLANEAMIENTO	PLAN BÁSICO AUTONÓMICO
FICHA	
TIPO	ARTÍSTICO
ELEMENTO	MURAL
NIVEL DE PROTECCIÓN	INTEGRAL
GRADO DE CONSERVACIÓN	ACEPTABLE
USOS ORIXINAIS	SIN USO

ORTOFOTOGRAFÍA PNOA 2023

1:2.000

Investigación, Valorización, Mantemento, Conservación, Consolidación, Restauración, Rehabilitación, Ampliación solo en planta, Reconstrucción excepcional

ACTUACIÓNS

CATÁLOGO DE BENS DE VALOR CULTURAL NO LITORAL

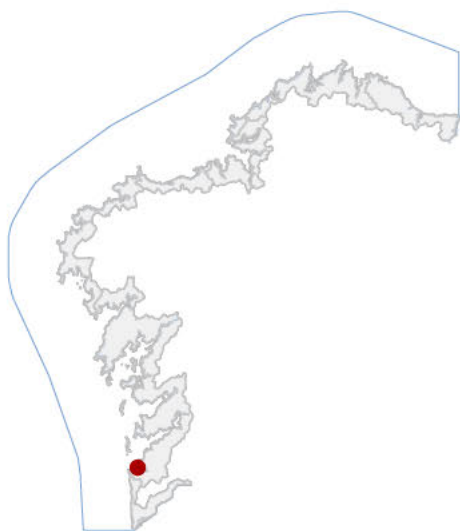

LOCALIZACIÓN

PROVINCIA **PONTEVEDRA**

CONCELLO **BAIONA**

PARROQUIA **BAIONA (SANTA MARÍA)**

NÚCLEO / LUGAR **PERCEBELLEIRA**

REFERENCIA CATASTRAL **2535002NG1623S**

512263,00 **4663688,00**

COORDENADA X **COORDENADA Y**

DATOS IDENTIFICATIVOS

ZONA **SERVIDUME**

CLASIFICACIÓN **CATÁLOGO DO P.C**

CATEGORÍA **MONUMENTO**

PLANEAMIENTO **PLAN XERAL DE ORDENACIÓN MUNICIPAL**

FICHA **BA_10**

TIPO **ETNOLÓXICO**

ELEMENTO **FONTE**

NIVEL DE PROTECCIÓN **INTEGRAL**

GRADO DE CONSERVACIÓN **ACEPTABLE**

USOS ORIXINAIS **DOTACIONAL**



DELIMITACIÓN / CONTORNO DE PROTECCIÓN



ORTOFOTOGRAFÍA PNOA 2023

1:2.000

Investigación, Valorización, Mantemento, Conservación, Consolidación, Restauración, Rehabilitación, Ampliación solo en planta, Reconstrución excepcional

ACTUACIÓNS



DATOS IDENTIFICATIVOS

CLASIFICACIÓN	REXISTRO BIC
CATEGORÍA	MONUMENTO
PLANEAMIENTO	PLAN XERAL DE ORDENACIÓN MUNICIPAL
FICHA	BA_15
TIPO	ETNOLÓXICO
ELEMENTO	HÓRREO
NIVEL DE PROTECCIÓN	INTEGRAL
GRADO DE CONSERVACIÓN	ACEPTABLE
USOS ORIXINAIS	
GLOBAL	AGROPECUARIO
DETALLADO	ALMACENAXE

ACTUACIÓNS

Investigación, Valorización, Mantemento, Conservación, Consolidación, Restauración, Rehabilitación, Ampliación solo en planta, Reconstrución excepcional

AUTORIZABLES

Debe poñerse en valor a estrutura pétreo, os tornarratos e a cuberta. Recomendase conservación e mantemento preventivo, control de humidades e restauración puntual da madeira.

POSTA EN VALOR

LOCALIZACIÓN

PROVINCIA	PONTEVEDRA
COMARCA COSTEIRA	RÍAS BAIXAS
CONCELLO	BAIONA
SECTOR COSTEIRO	RÍA DE VIGO
UNIDADE DE PAISAXE	BAIONA
PARROQUIA	BAIONA (SANTA MARÍA)
NÚCLEO / LUGAR	PERCEBELLEIRA
REFERENCIA CATASTRAL	2535002NG1623S
COORDENADA X	512296,00
COORDENADA Y	4663416,00
ZONA	SERVIDUME

INVENTARIO

Hórreo tradicional de tipoloxía atlántica, destinado orixariamente ao almacenamento e secado de gran, actualmente sen uso funcional definido e integrado como elemento etnográfico no paseo público de Monte Boi. A fábrica é de cachotaría e perpiaño de granito, sustentada sobre seis pés con tornarratos circulares do mesmo material. Os panos laterais e frontais son de madeira ventilada mediante ripado vertical. A cuberta é a dúas augas con tella cerámica curva e gardaventos de pedra rematados en pináculos. O conxunto presenta proporcións equilibradas e volumetría compacta. Datable no século XX, insíbese na tipoloxía patrimonial propia da costa sur. O estado de conservación é bo, con lixeiro desgaste superficial, pequenas fendas no granito e perda parcial do tratamento protector da madeira.

DESCRIPCIÓN

Volumetría prismática, planta rectangular e unha soa altura, proporcións verticais equilibradas. Fachada en pedra vista e madeira sen revestimento, cromatismo pétreo. Estrutura portante de pés graníticos. Pináculos e cruz.

EDIFICACIÓN

Parcela de configuración irregular e topografía lixeira, integrada no paseo marítimo. Uso público e carácter paisaxístico. Comunica visualmente coa muralla do Parador. O hórreo sitúase exento sobre base pétreo nivelada.

PARCELA

Entorno urbano e paisaxístico de alto valor patrimonial, fronte ao mar e á Muralla do Parador. Accesibilidade peonil plena. Integración visual harmónica co litoral e co conxunto histórico amurallado.

ENTORNO

Entorno urbano e paisaxístico de alto valor patrimonial, fronte ao mar e á Muralla do Parador. Accesibilidade peonil plena. Integración visual harmónica co litoral e co conxunto histórico amurallado.

VALORES



DELIMITACIÓN / CONTORNO DE PROTECCIÓN

ORTOFOTOGRAFÍA PNOA 2023

Escala: 1:2.000

Escala: 1:5.000

IMAXES

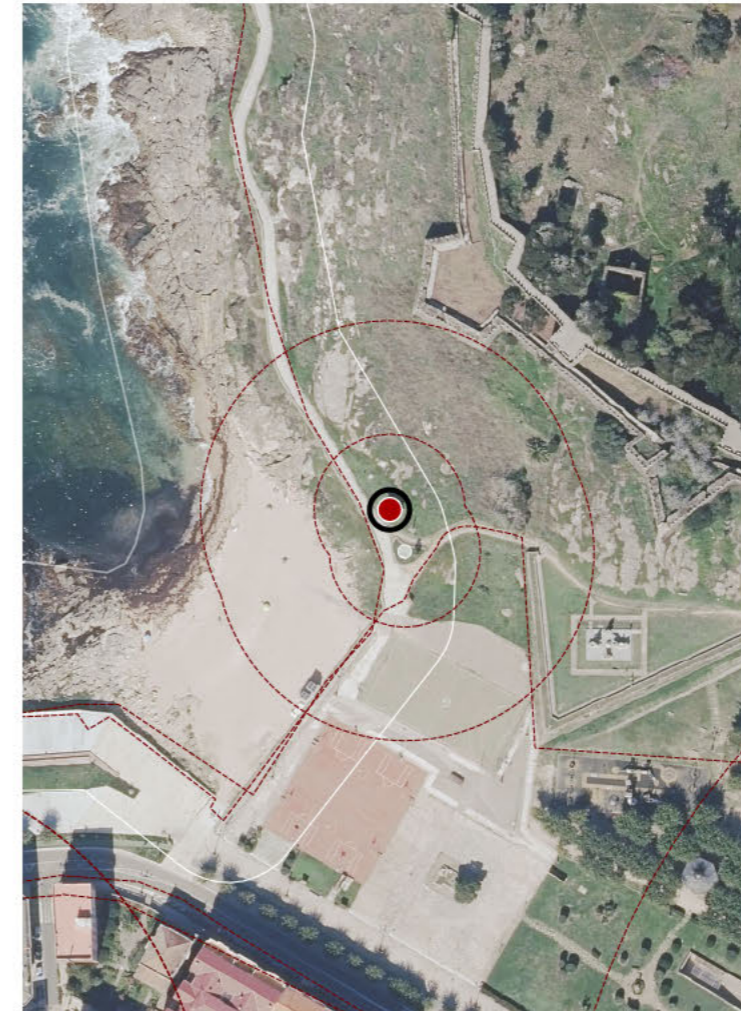

CATÁLOGO DE BENS DE VALOR CULTURAL NO LITORAL

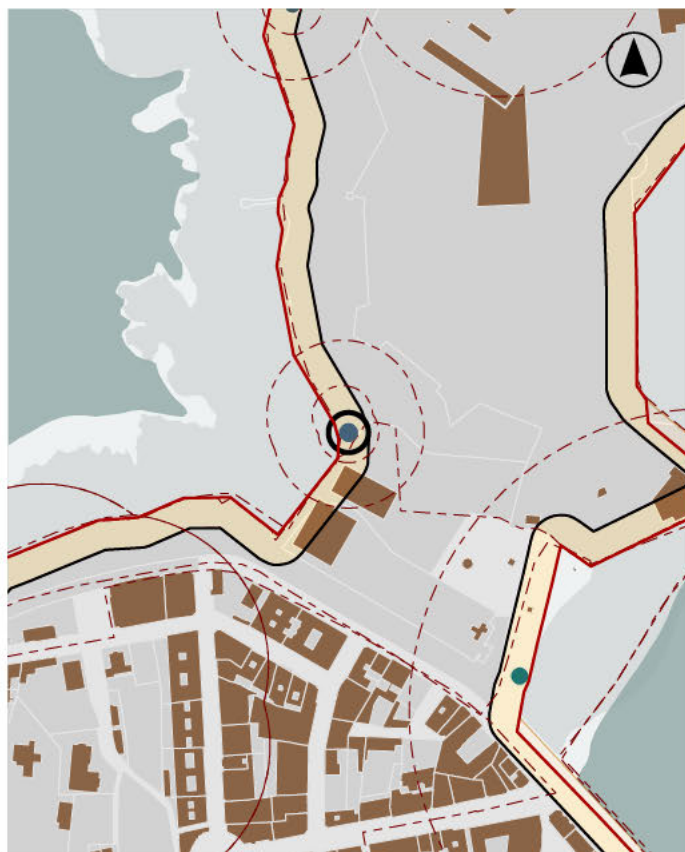
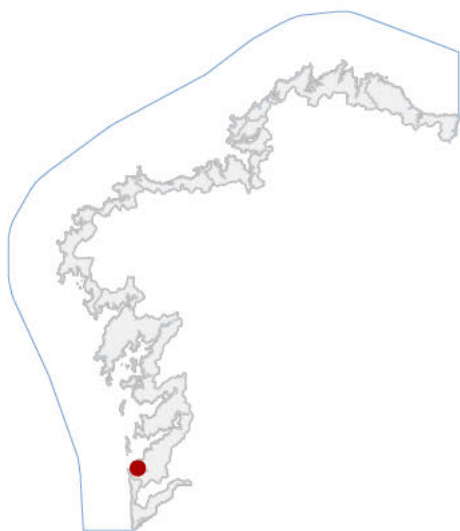

LOCALIZACIÓN

PROVINCIA	PONTEVEDRA
CONCELLO	BAIONA
PARROQUIA	BAIONA (SANTA MARÍA)
NÚCLEO / LUGAR	PERCEBELLEIRA
REFERENCIA CATASTRAL	2535002NG1623S
512300,00	4663405,00
COORDENADA X	COORDENADA Y

DELIMITACIÓN / CONTORNO DE PROTECCIÓN



DATOS IDENTIFICATIVOS

ZONA	SERVIDUME
CLASIFICACIÓN	CATÁLOGO DO P.C
CATEGORÍA	MONUMENTO
PLANEAMIENTO	PLAN XERAL DE ORDENACIÓN MUNICIPAL
FICHA	BA_05
TIPO	ETNOLÓXICO
ELEMENTO	CRUCEIRO
NIVEL DE PROTECCIÓN	INTEGRAL
GRADO DE CONSERVACIÓN	ACEPTABLE
USOS ORIXINAIS	SIN USO

ORTOFOTOGRAFÍA PNOA 2023

1:2.000

Investigación, Valorización, Mantemento, Conservación, Consolidación, Restauración, Rehabilitación, Ampliación solo en planta, Reconstrución excepcional

ACTUACIÓNS



DATOS IDENTIFICATIVOS

CLASIFICACIÓN CATÁLOGO DO P.C

CATEGORÍA MONUMENTO

PLANEAMIENTO PLAN ESPECIAL DE PROTECCIÓN DO CONXUNTO HISTÓRICO

FICHA E_05

TIPO ARQUITECTÓNICO

ELEMENTO CASA

NIVEL DE PROTECCIÓN ESTRUTURAL

GRADO DE CONSERVACIÓN ÓPTIMO

USOS ORIXINAIS

GLOBAL TERCIARIO

DETALLADO HOTELEIRO

ACTUACIÓNS

Investigación, Valorización, Mantemento, Conservación, Consolidación, Restauración, Rehabilitación, Reestruturación parcial, puntual, Ampliación planta e altura, Reconstrución excepcional.

AUTORIZABLES

Cómpre destacar a súa tipoloxía residencial burguesa, a execución en cachotería e cantería granítica, a súa integración no tecido urbano costeiro e a relevancia cultural como parte do patrimonio histórico de Baiona.

POSTA EN VALOR

82_010
CÓDIGO INVENTARIO

LOCALIZACIÓN

PROVINCIA	PONTEVEDRA
COMARCA COSTEIRA	RÍAS BAIXAS
CONCELLO	BAIONA
SECTOR COSTEIRO	RÍA DE VIGO
UNIDADE DE PAISAXE	BAIONA
PARROQUIA	BAIONA (SANTA MARÍA)
NÚCLEO / LUGAR	PERCEBELLEIRA
REFERENCIA CATASTRAL	2034707NG1623S
COORDENADA X	512051,00
COORDENADA Y	4663261,00
ZONA	SERVIDUME

INVENTARIO

A denominada "Villa Zoila", é una vivenda unifamiliar de comezos do século XX, actualmente destinada a uso hostaleiro. De planta rectangular e disposición exenta, adáptase á esquina urbana na que se implanta. Executada en cachotería de granito con esquinas e elementos estruturais en cantería, artículase en dous niveis, con ocós regulares e cuberta a dúas augas en tella cerámica. Forma parte do ámbito protexido polo Plan Especial do Conxunto Histórico-Artístico de Baiona, sendo rehabilitada integralmente no ano 2008. Este inmovible destaca polo seu valor arquitectónico, ambiental e histórico, constituíndo un exemplo representativo da arquitectura residencial galega de carácter burgués no tránsito cara á modernidade.

DESCRIPCIÓN

Inmovible exento de planta rectangular, executada en cachotería de granito con esquinas e elementos estruturais en cantería. Conta con dous niveis e cuberta a dúas augas en tella cerámica. Rehabilitado integralmente en 2008.

EDIFICACIÓN

Esta ocupa unha posición en esquina, con lixeira pendente cara ao mar, delimitada por accesos rodados e espazos axardinados. A súa situación favorece a visibilidade paisaxística, xerando unha forte relación coa fronte marítima.

PARCELA

Intégrase no tecido urbano da Percebelleira, dentro da unidade de paisaxe da Ría de Vigo, caracterizada pola convivencia entre arquitectura histórica, dotacións urbanas e o litoral, xerando un ámbito de alto valor patrimonial.

ENTORNO

Intégrase no tecido urbano da Percebelleira, dentro da unidade de paisaxe da Ría de Vigo, caracterizada pola convivencia entre arquitectura histórica, dotacións urbanas e o litoral, xerando un ámbito de alto valor patrimonial.

VALORES

CASA EN ESQUINA RÚA TOMÁS MIRAMBEL E XOSELÍN
DENOMINACIÓN



DELIMITACIÓN / CONTORNO DE PROTECCIÓN

ORTOFOTOGRAFÍA PNOA 2023 Escala: 1:2.000

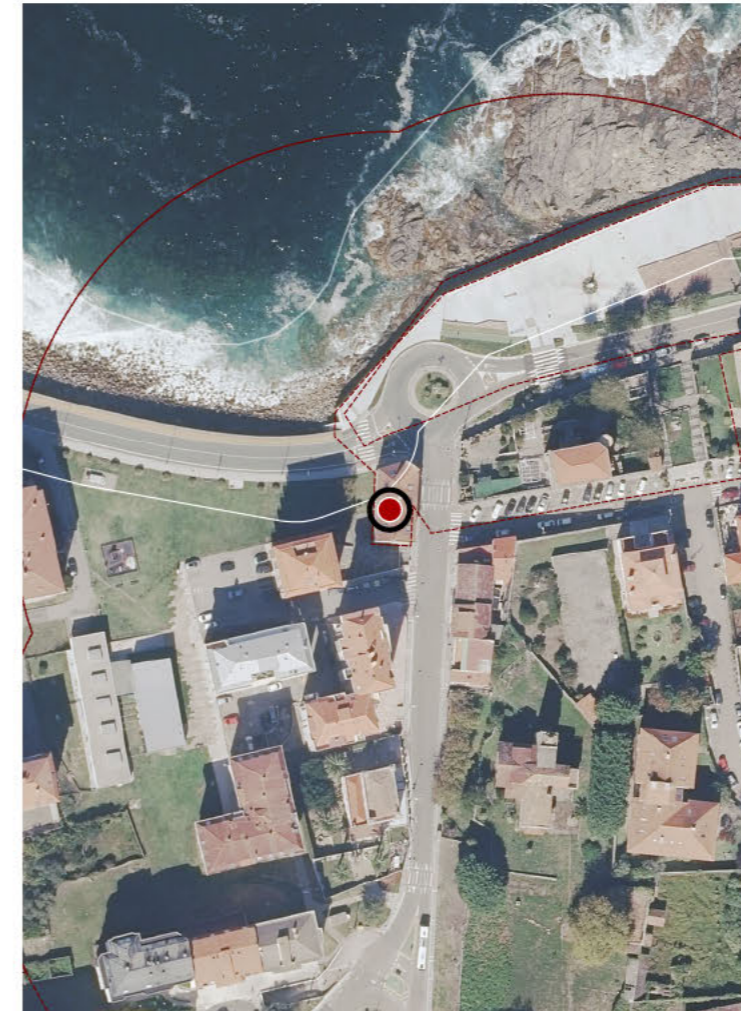

Escala: 1:5.000

IMAXES

CATÁLOGO DE BENS DE VALOR CULTURAL NO LITORAL

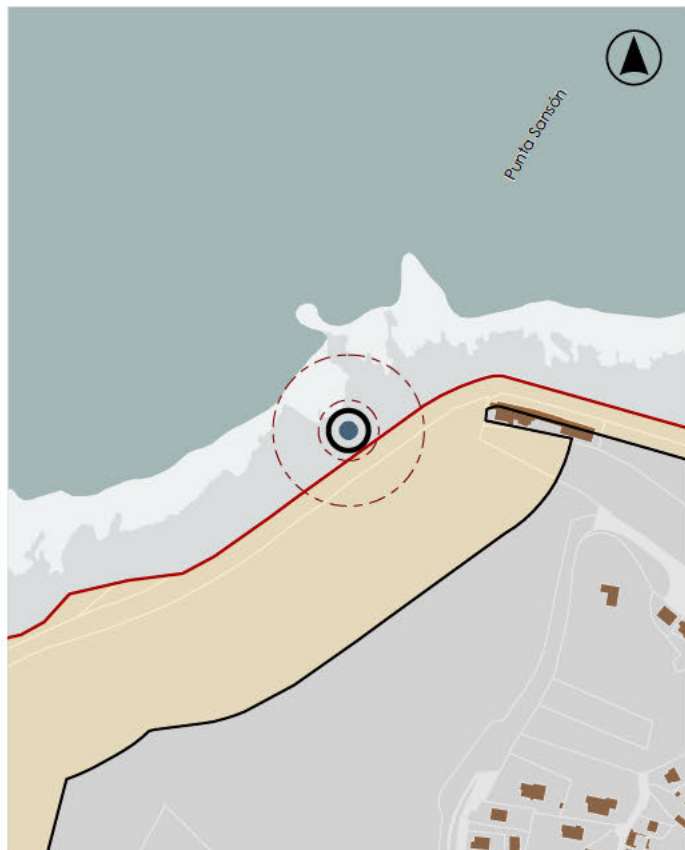
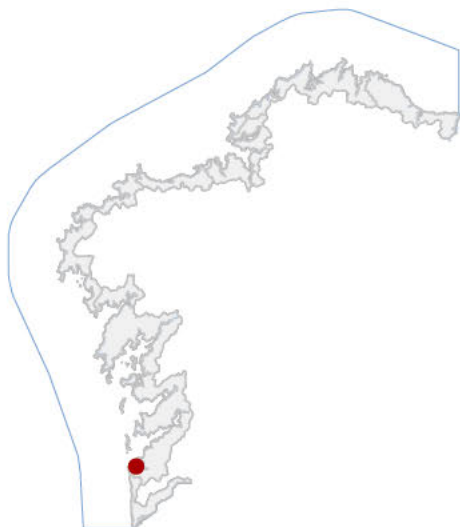

LOCALIZACIÓN

PROVINCIA	PONTEVEDRA
CONCELLO	BAIONA
PARROQUIA	BAIONA (SANTA MARÍA)
NÚCLEO / LUGAR	PERCEBELLEIRA
REFERENCIA CATASTRAL	54003A01309022
COORDENADA X	511610,00
COORDENADA Y	4663325,00

DELIMITACIÓN / CONTORNO DE PROTECCIÓN

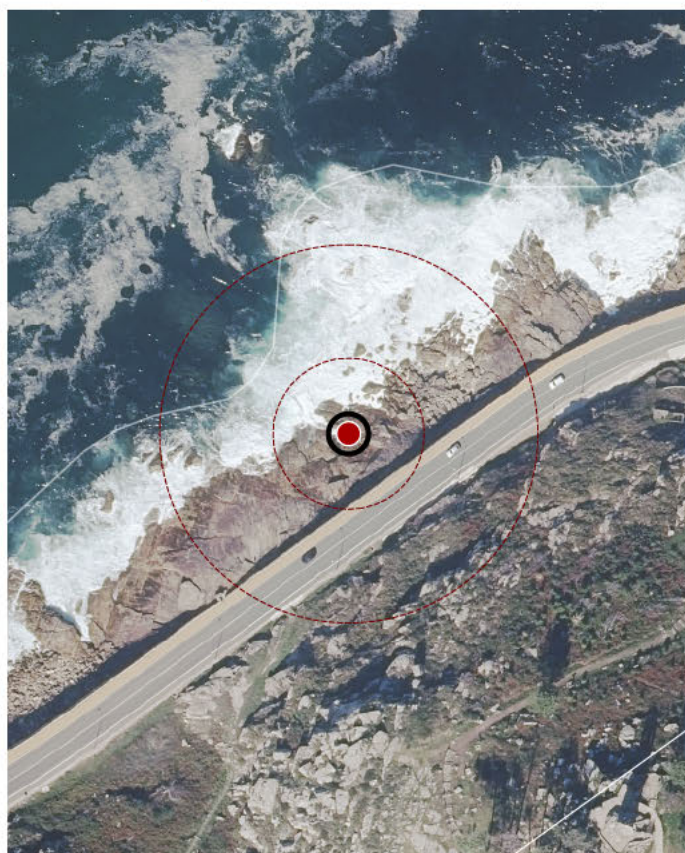

DATOS IDENTIFICATIVOS

ZONA	DOMINIO PÚBLICO MARÍTIMO TERRESTRE
CLASIFICACIÓN	CATÁLOGO DO P.C
CATEGORÍA	MONUMENTO
PLANEAMIENTO	PLAN XERAL DE ORDENACIÓN MUNICIPAL
FICHA	BA_09
TIPO	ETNOLÓXICO
ELEMENTO	FONTE
NIVEL DE PROTECCIÓN	INTEGRAL
GRADO DE CONSERVACIÓN	ACEPTABLE
USOS ORIXINAIS	DOTACIONAL

ORTOFOTOGRAFÍA PNOA 2023

1:2.000

Investigación, Valorización, Mantemento, Conservación, Consolidación, Restauración, Rehabilitación, Ampliación solo en planta, Reconstrución excepcional

ACTUACIÓNS



DATOS IDENTIFICATIVOS

CLASIFICACIÓN: REXISTRO BIC

CATEGORÍA: MONUMENTO

PLANEAMIENTO: PLAN XERAL DE ORDENACIÓN MUNICIPAL

FICHA: BR_07

TIPO: ETNOLÓXICO

ELEMENTO: HÓRREO

NIVEL DE PROTECCIÓN: INTEGRAL

GRADO DE CONSERVACIÓN: ACEPTABLE

USOS ORIXINAIS

GLOBAL: AGROPECUARIO

DETALLADO: ALMACENAXE

ACTUACIÓN

Investigación, Valorización, Mantemento, Conservación, Consolidación, Restauración, Rehabilitación, Ampliación solo en planta, Reconstrucción excepcional

AUTORIZABLES

POSTA EN VALOR

LOCALIZACIÓN

PROVINCIA: PONTEVEDRA

COMARCA COSTEIRA: RÍAS BAIXAS

CONCELLO: BAIONA

SECTOR COSTEIRO: RÍA DE VIGO

UNIDADE DE PAISAXE: BAREDO

PARROQUIA: BAREDO (SANTA MARÍA)

NÚCLEO / LUGAR: ROCAMAR

REFERENCIA CATASTRAL: 0724203NG1602S

510518,00 4662311,00

COORDENADA X COORDENADA Y

ZONA: SERVIDUME

INVENTARIO

Hórreo tradicional de tipoloxía lineal, destinado orixinalmente á conservación e ventilación do gran e hoxe integrado como elemento patrimonial anexo a vivenda. Presenta estrutura sustentante de seis pés de pedra granítica con tornarratos do mesmo material e cámara elevada conformada por dous panos ventilados. A fábrica principal é de perpiaño granítico, con cuberta a dúas augas de tella cerámica curva, gardaventos pétreos e remates ornamentais en pináculo e cruz. Inscríbese na tradición construtiva popular do século XX, mantendo técnicas vernáculos de aparello seco e ensamblaxe por gravidade. O estado de conservación é bo, sen patoloxías estruturais salientables, observándose apenas lixeiro desgaste superficial por acción ambiental.

DESCRIPCIÓN

Volume lineal e proporcionado, dunha soa planta elevada sobre pés de pedra. Fachada ventilada en perpiaño e ladrillo, cromatismo pétreo natural. Remates en cruz e pináculo conservados.

EDIFICACIÓN

Parcela de configuración rectangular, anexa a vivenda unifamiliar. Uso actual doméstico, con integración funcional e visual no ámbito privado. Delimitada por peche de mampostería e acceso directo desde o patio.

PARCELA

Entorno residencial tradicional, con accesibilidade peonil. O conxunto arquitectónico mantén coherencia volumétrica e material coas construcións rurais, integrándose armonicamente no marco paisaxístico costeiro.

ENTORNO

Entorno residencial tradicional, con accesibilidade peonil. O conxunto arquitectónico mantén coherencia volumétrica e material coas construcións rurais, integrándose armonicamente no marco paisaxístico costeiro.

VALORES



DELIMITACIÓN / CONTORNO DE PROTECCIÓN

ORTOFOTOGRAFÍA PNOA 2023

Escala: 1:2.000

Escala: 1:5.000

IMAXES

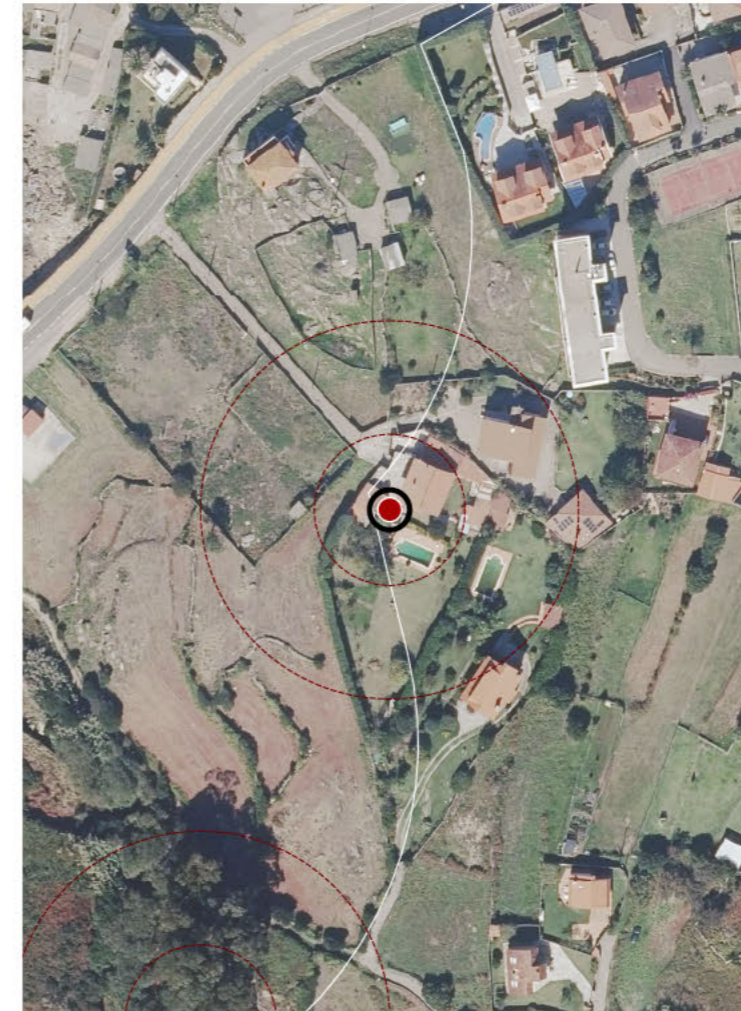



DATOS IDENTIFICATIVOS

CLASIFICACIÓN	CATÁLOGO DO P.C
CATEGORÍA	MONUMENTO
PLANEAMIENTO	PLAN XERAL DE ORDENACIÓN MUNICIPAL
FICHA	BR_25
TIPO	ETNOLÓXICO
ELEMENTO	MUIÑO
NIVEL DE PROTECCIÓN	AMBIENTAL
GRADO DE CONSERVACIÓN	ÓPTIMO
USOS ORIXINAIS	
GLOBAL	AGROPECUARIO
DETALLADO	PRODUCTIVO

ACTUACIÓNS

Investigación, Valorización, Mantemento, Conservación, Consolidación, Restauración, Rehabilitación, Reestruturación, Ampliación.

AUTORIZABLES

Cómpre poñer en valor a integridade construtiva, a súa inserción paisaxística e o valor etnolóxico. A posta en uso cultural e interpretativa reforzará a súa protección ambiental e a transmisión patrimonial.

POSTA EN VALOR

LOCALIZACIÓN

PROVINCIA	PONTEVEDRA		
COMARCA COSTEIRA	RÍAS BAIXAS		
CONCELLO	BAIONA		
SECTOR COSTEIRO	RÍA DE VIGO		
UNIDADE DE PAISAXE	BAREDO		
PARROQUIA	BAREDO (SANTA MARÍA)		
NÚCLEO / LUGAR	PONTE, A		
REFERENCIA CATASTRAL	0622418NG1602S		
COORDENADA X	510468,00	COORDENADA Y	4662176,00
ZONA	SERVIDUME		

INVENTARIO

Grupo de tres pequenos muiños hidráulicos de planta rectangular, executados en cachotaría de granito de tamaño irregular, con cuberta a dúas augas de tella cerámica curva. O sistema hidráulico asociado componse dunha levada e canle de derivación que aproveitaba o curso natural do regato para mover as moas, hoxe en desuso. As construcións presentan boa estabilidade estrutural, manténdose en condicións óptimas, aínda que con perdas puntuais de carpinterías e elementos menores. A súa tipoloxía responde ao modelo tradicional galego de muiño de regato, constitúe un testemuño do patrimonio agroproductivo e representa un valor cultural, ambiental e paisaxístico de especial relevancia.

DESCRIPCIÓN

Edificación en cachotaría granítica de planta rectangular, cuberta a dúas augas en tella curva. Mantén muros portantes en bo estado, ocós mínimos e tipoloxía propia dos muiños tradicionais de regato da comarca.

EDIFICACIÓN

Parcela situada en contorno rústico, vinculada ao leito fluvial e integrada na unidade de paisaxe de Baredo. Presenta vexetación autóctona abundante, camiños de acceso acondicionados e forte relación co patrimonio etnolóxico.

PARCELA

O entorno caracteriza un espazo de gran valor ambiental, definido por masas arbóreas e a presenza do regato. A paisaxe natural acompaña e potencia a lectura patrimonial do conxunto, xerando harmonía co medio inmediato.

ENTORNO

O entorno caracteriza un espazo de gran valor ambiental, definido por masas arbóreas e a presenza do regato. A paisaxe natural acompaña e potencia a lectura patrimonial do conxunto, xerando harmonía co medio inmediato.

VALORES

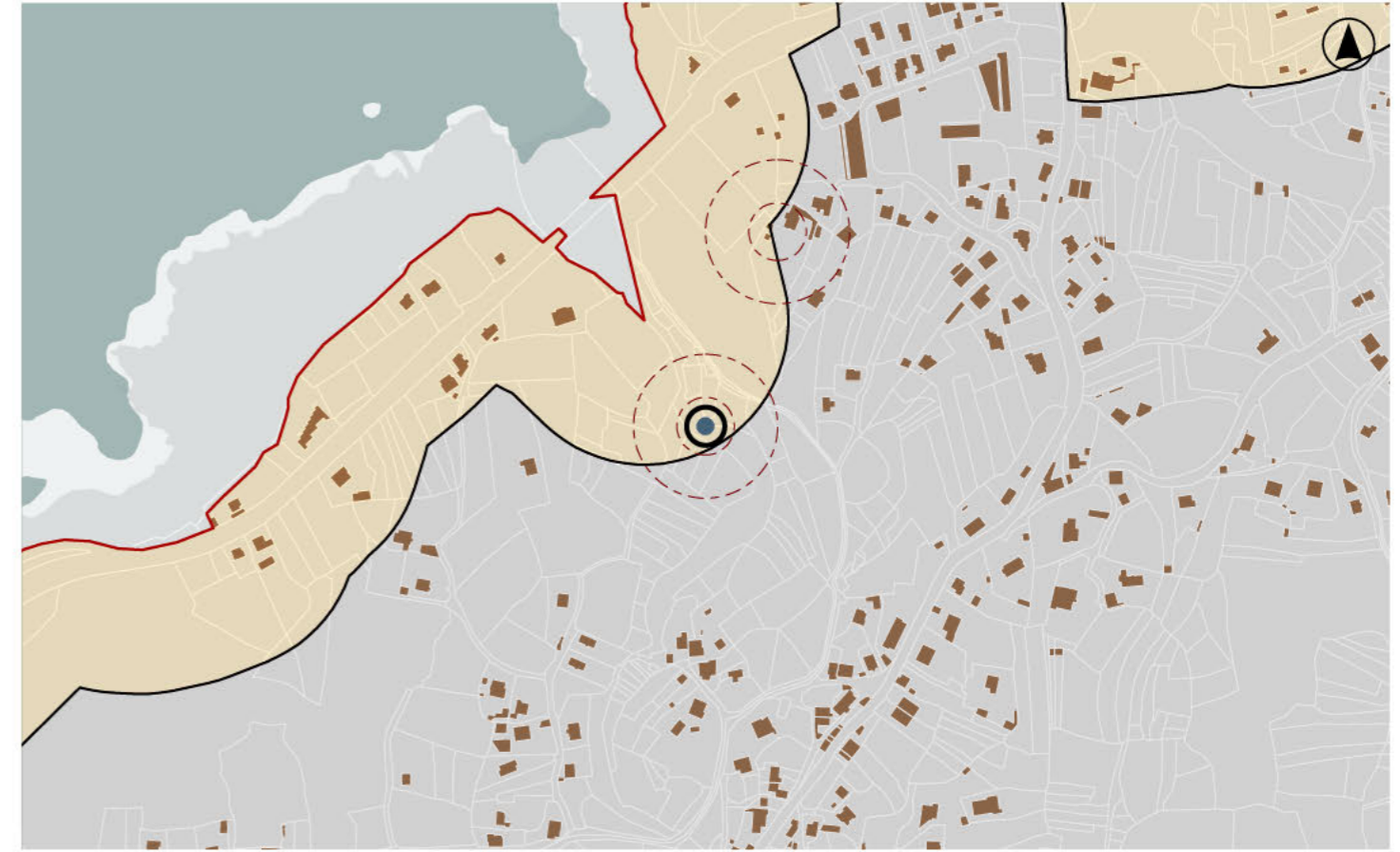

DELIMITACIÓN / CONTORNO DE PROTECCIÓN

ORTOFOTOGRAFÍA PNOA 2023

Escala: 1:2.000

Escala: 1:5.000

IMAXES

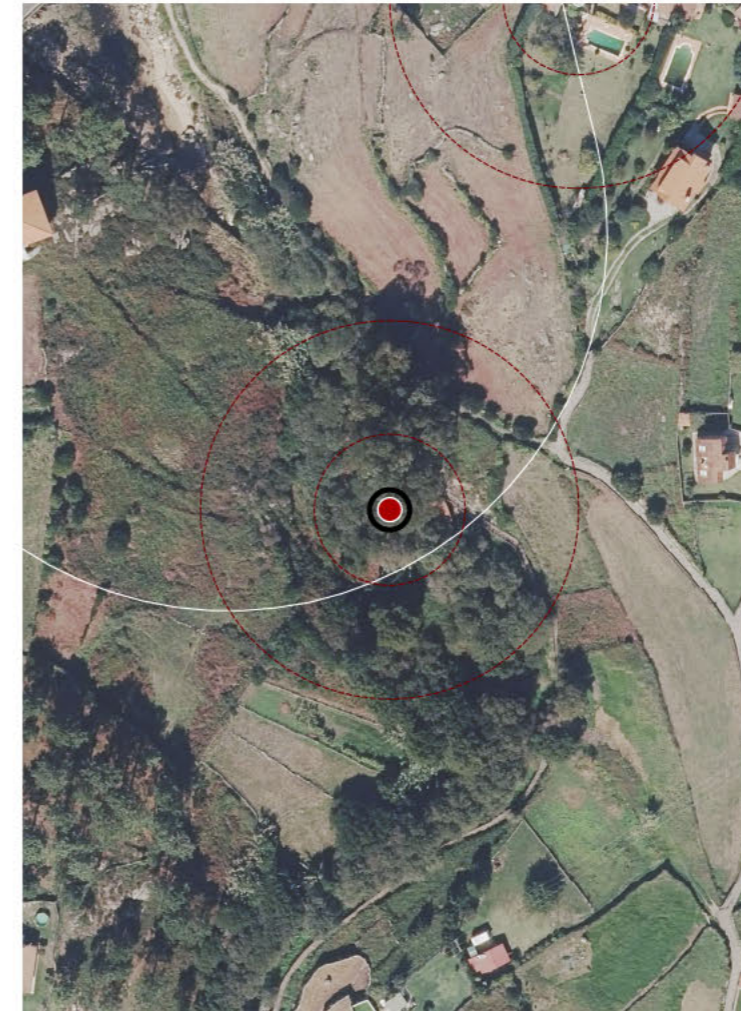



DATOS IDENTIFICATIVOS

CLASIFICACIÓN	CATÁLOGO DO P.C
CATEGORÍA	MONUMENTO
PLANEAMIENTO	PLAN XERAL DE ORDENACIÓN MUNICIPAL
FICHA	BR_127
TIPO	ARQUITECTÓNICO
ELEMENTO	FARO
NIVEL DE PROTECCIÓN	INTEGRAL
GRADO DE CONSERVACIÓN	ÓPTIMO
USOS ORIXINAIS	
GLOBAL	TERCIARIO
DETALLADO	HOTELEIRO

ACTUACIÓNS

Investigación, Valorización, Mantemento, Conservación, Consolidación, Restauración, Rehabilitación, Ampliación solo en planta, Reconstrucción excepcional.

AUTORIZABLES

Debe poñerse en valor a tipoloxía arquitectónica, a función histórica de sinal marítima e a súa adaptación a usos hostaleiros compatibles.

POSTA EN VALOR

LOCALIZACIÓN

PROVINCIA	PONTEVEDRA		
COMARCA COSTEIRA	COSTA SUR		
CONCELLO	BAIONA		
SECTOR COSTEIRO	CABO SILLEIRO-A GUARDA		
UNIDADE DE PAISAXE	CABO SILLEIRO		
PARROQUIA	BAREDO (SANTA MARÍA)		
NÚCLEO / LUGAR	MARIÑAS, AS		
REFERENCIA CATASTRAL	54003A00109006		
COORDENADA X	508327,00	COORDENADA Y	4662136,00
ZONA	DOMINIO PÚBLICO MARITIMO TERRESTRE		

INVENTARIO

O antigo faro de Cabo Silleiro, coñecido como "Faro Pequeno", é unha edificación de planta cadrada en cantería granítica, erguida sobre un plinto pétreo cun acceso mediante escaleiras. Construído en 1866, permaneceu en funcionamento ata 1924, cando se inaugurou o novo faro situado a maior cota. A estrutura orixinal compúñase dun corpo principal e torre cilíndrica de sinais, integrándose de forma sobranceira no perfil costeiro. Tras a súa desactivación quedou sen uso, experimentando un proceso de deterioro progresivo ata a súa rehabilitación en 2024. Constitúe un fito arquitectónico e paisaxístico de primeiro nivel, asociado á memoria marítima e á identidade cultural da contorna atlántica de Baiona.

DESCRIPCIÓN

Edificación en planta cadrada, en cachotaría e sillería granítica, elevada sobre plinto e con torre de sinais. Rehabilitada en 2024 para uso hostaleiro, conserva a súa volumetría orixinal e integra novos servizos.

EDIFICACIÓN

Localízase en espazo litoral elevado, con dominio visual sobre a Ría de Vigo e a costa atlántica. Estrutúrase nunha plataforma pétreo artificial que reforza a monumentalidade da edificación fronte ao océano.

PARCELA

Configúrase como un espazo costeiro agreste, de gran valor ambiental, cunha paisaxe de cantís e vistas oceánicas. A súa situación estratéxica converte o conxunto nun referente de orientación mariña e atractivo turístico-cultural.

ENTORNO

Configúrase como un espazo costeiro agreste, de gran valor ambiental, cunha paisaxe de cantís e vistas oceánicas. A súa situación estratéxica converte o conxunto nun referente de orientación mariña e atractivo turístico-cultural.

VALORES

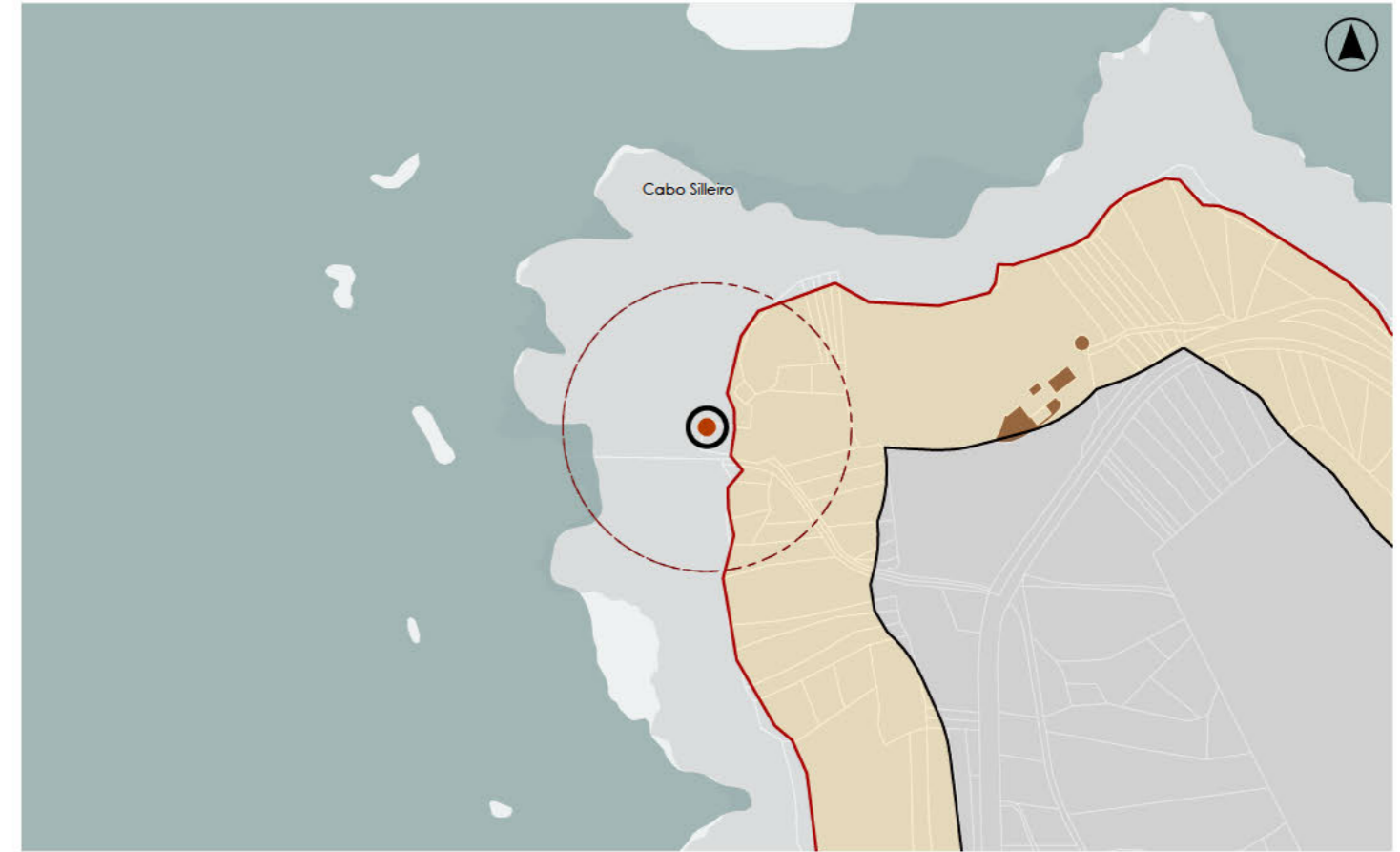

DELIMITACIÓN / CONTORNO DE PROTECCIÓN

ORTOFOTOGRAFÍA PNOA 2023

Escala: 1:2.000

Escala: 1:5 000

IMAXES

