XUNTA DE GALICIA

CATÁLOGO DE BENS DE VALOR CULTURAL NO LITORAL

DOCUMENTO

FICHAS

81 GONDOMAR

CÓDIGO CONCELLO

Código	Nome
81_001	CAPELA DA VIRXE DA LUZ E TORREIRO

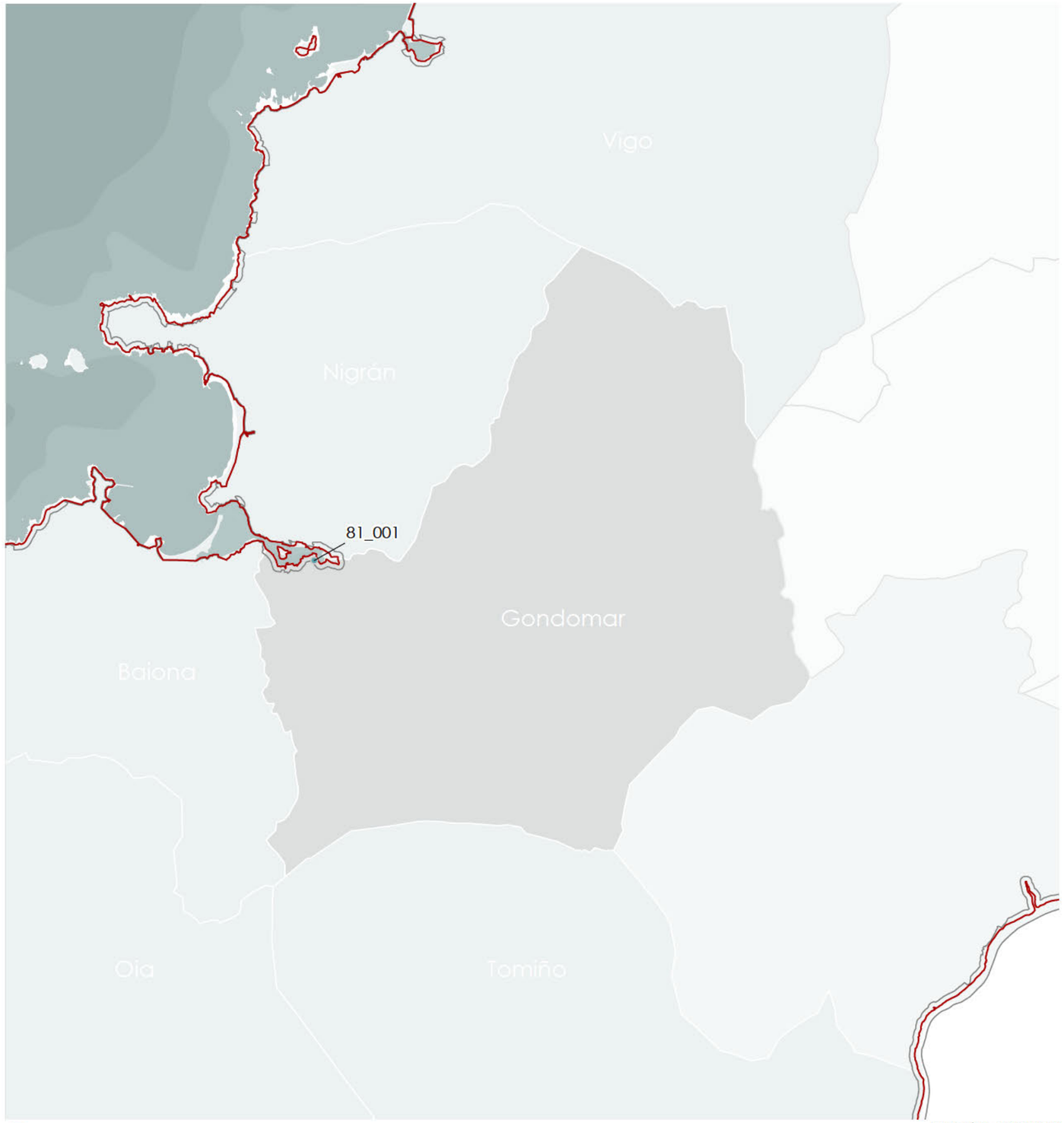

BENS

Escala: 1:90.000

XUNTA DE GALICIA

81_001
CÓDIGO INVENTARIO

CAPELA DA VIRXE DA LUZ E TORREIRO
DENOMINACIÓN

CATÁLOGO DE BENS DE VALOR CULTURAL NO LITORAL

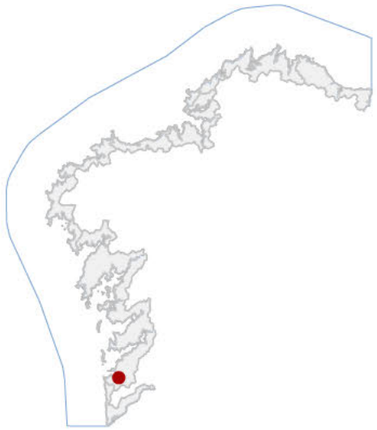

DATOS IDENTIFICATIVOS

CATÁLOGO DO P.C
CLASIFICACIÓN

MONUMENTO
CATEGORÍA

PLAN XERAL DE ORDENACIÓN MUNICIPAL
PLANEAMIENTO

2
FICHA

ARQUITECTÓNICO
TIPO

CAPELA
ELEMENTO

INTEGRAL
NIVEL DE PROTECCIÓN

ACEPTABLE
GRADO DE CONSERVACIÓN

USOS ORIXINAIS

DOTACIONAL
GLOBAL

EQ SOCIAL-CULTURAL
DETALLADO

ACTUACIÓNS

Investigación, Valorización, Mantemento, Conservación, Consolidación, Restauración, Rehabilitación, Ampliación solo en planta, Reconstrución excepcional

AUTORIZABLES

Cómpre salientar a lectura tipolóxica orixinal da portada, conservar a fábrica granítica e a espadana, preservar a volumetría e garantir o mantemento da contorna paisaxística.

POSTA EN VALOR

LOCALIZACIÓN

PONTEVEDRA
PROVINCIA

RÍAS BAIXAS
COMARCA COSTEIRA

GONDOMAR
CONCELLO

RÍA DE VIGO
SECTOR COSTEIRO

ESTEIRO DO VAL MIÑOR
UNIDADE DE PAISAXE

BORREIROS (SAN MARTIÑO)
PARROQUIA

XUNQUEIRA, A
NÚCLEO / LUGAR

54021A05400007
REFERENCIA CATASTRAL

516511,00 — COORDENADA X
4662199,00 — COORDENADA Y

SERVIDUME
ZONA

INVENTARIO

É un exemplo significativo da arquitectura relixiosa rural do século XVIII. Segundo inscrición conservada nunha das doelas do arco da fachada occidental, foi construída no ano 1723. De planta rectangular, con ábsida de menor altura separada da nave mediante arco triunfal de medio punto, e sancristía acaroada no muro norte. Nalgún momento, a nave incrementou a súa altura, que se revestiu en pedra coa chegada do cambio de milenio. A fachada occidental, rematada en pequena espadana dun só van, conserva a estereotomía da antiga portada parcialmente tapiada. Consistía nun gran arco semicircular apoiado sobre xambas rectas rematadas en peaña moldurada. É posible que en orixe a capela non tivese portas cubrindo esta portada, sendo o interese por colocarlla a razón que xustifica o tapiado parcial.

DESCRIPCIÓN

Capela de nave única rectangular e ábsida de menor altura separada mediante arco triunfal, con sancristía acaroada ao muro norte . Fábrica en cachotaría granítica e cuberta a dúas augas con tella curva tradicional.

EDIFICACIÓN

O precio localízase nun pequeno promontorio cun lixeiro desnivel, delimitada por muros de pedra e vexetación autóctona. O acceso realízase mediante escaleiras frontais que enfatizan o eixo compositivo da fachada principal.

PARCELA

O entorno inmediato é rural tradicional, con vivendas unifamiliares dispersas e arborado caducifolio. A capela destaca como fito visual no tecido da Xunqueira.

ENTORNO

O entorno inmediato é rural tradicional, con vivendas unifamiliares dispersas e arborado caducifolio. A capela destaca como fito visual no tecido da Xunqueira.

VALORES

DELIMITACIÓN / CONTORNO DE PROTECCIÓN
Escala: 1:5 000

ORTOFOTOGRAFIA PNOA 2023 — Escala: 1:2.000

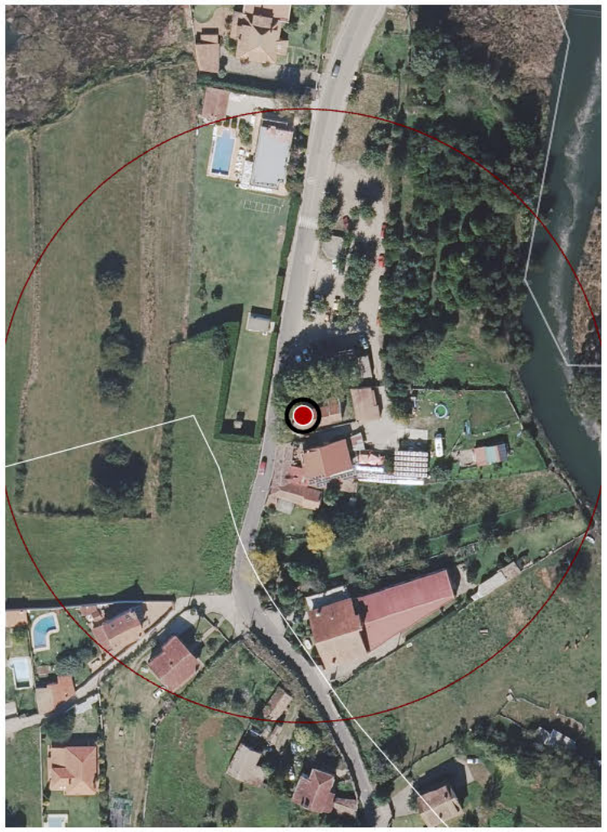

IMAXES