

78 REDONDELA

CÓDIGO CONCELLO

Código	Nome
78_004	O PAZO
78_005	ILLAS DE SAN SIMÓN E SANTO ANTÓN
78_007	VIADUCTO DE PONTEVEDRA
78_008	CASA DO CONCELLO
78_009	VIADUCTO DE MADRID
78_010	FÁBRICA IME
78_011	RESTOS ROMANOS DA PORTELA
78_012	SALGADURA DE MEÁNS
78_013	PECIO DA BATALLA DE RANDE 4
78_014	PETROGLIFOS DA FORMIGA
78_015	PECIO DA BATALLA DE RANDE 3
78_016	PECIO DA BATALLA DE RANDE 2 / O TOXO
78_018	FÁBRICA DE CONSERVAS O ALEMÁN
78_019	CARGADOIRO DE RANDE
78_020	CASTELO DE RANDE
78_021	SALGADURA DE JOSÉ BAO

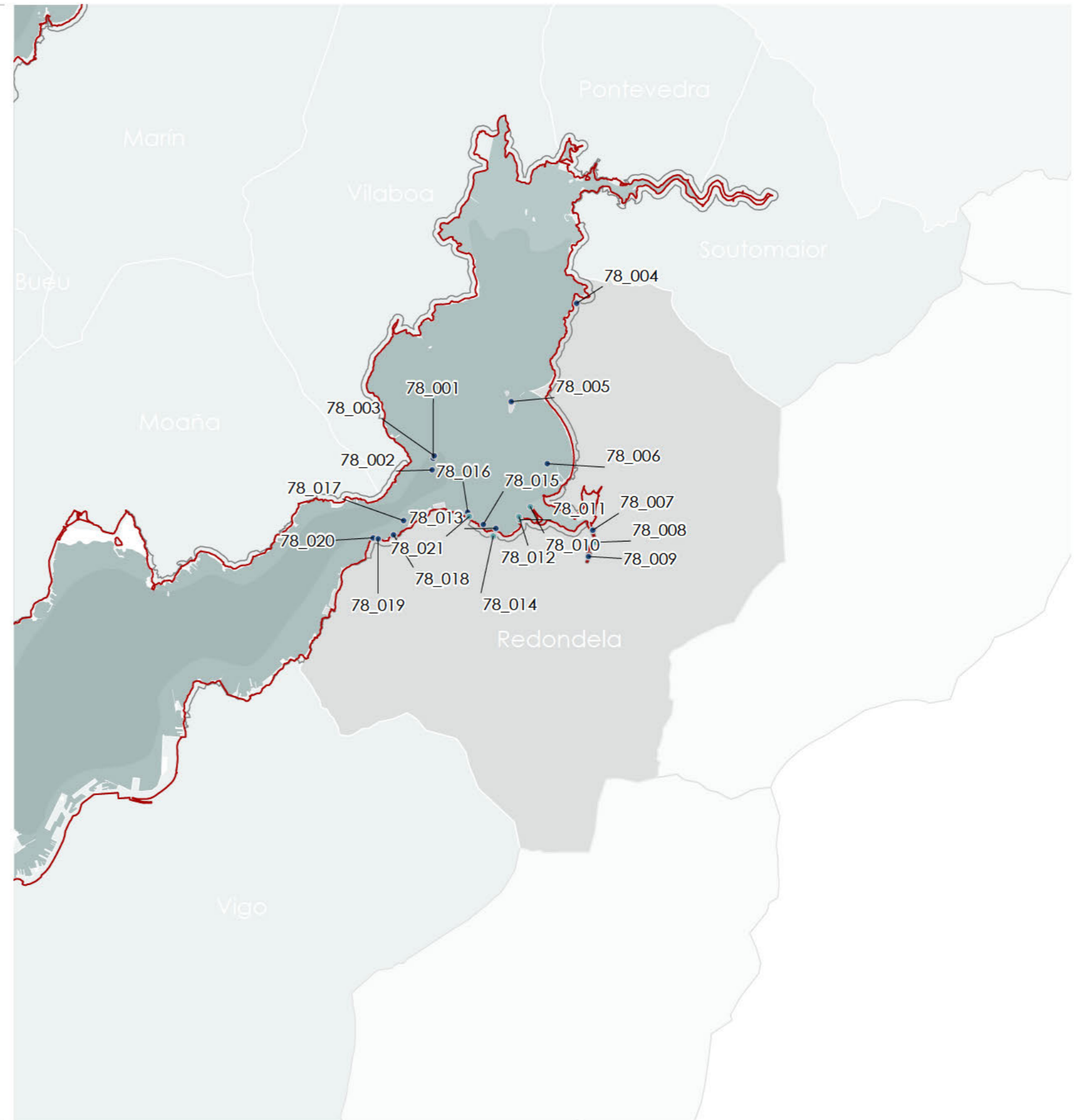

CATÁLOGO DE BENS DE VALOR CULTURAL NO LITORAL

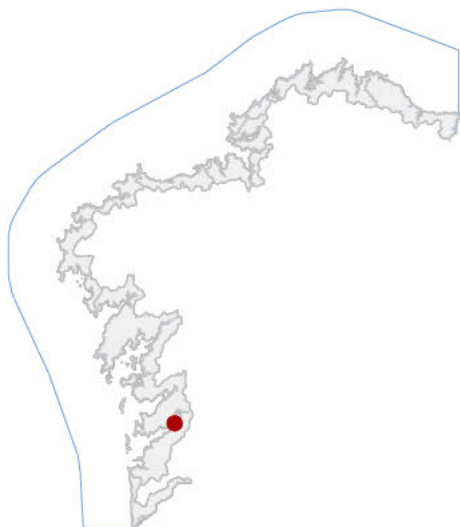

LOCALIZACIÓN

PROVINCIA **PONTEVEDRA**

CONCELLO **REDONDELA**

PARROQUIA **SANTRADÁN**

NÚCLEO / LUGAR **36058A07409006**

REFERENCIA CATASTRAL **529109,00**

COORDENADA X **4682964,00**

COORDENADA Y

DATOS IDENTIFICATIVOS

ZONA **DOMINIO PÚBLICO MARÍTIMO TERRESTRE**

CLASIFICACIÓN **CATÁLOGO DO P.C**

CATEGORÍA **SITIO ARQUEOLÓXICO**

PLANEAMIENTO **PLAN BÁSICO AUTONÓMICO**

FICHA **ARQUEOLÓXICO**

TIPO **PECIO**

ELEMENTO **INTEGRAL**

NIVEL DE PROTECCIÓN **SIN DATO**

GRADO DE CONSERVACIÓN **SIN USO**

USOS ORIXINAIS

DELIMITACIÓN / CONTORNO DE PROTECCIÓN

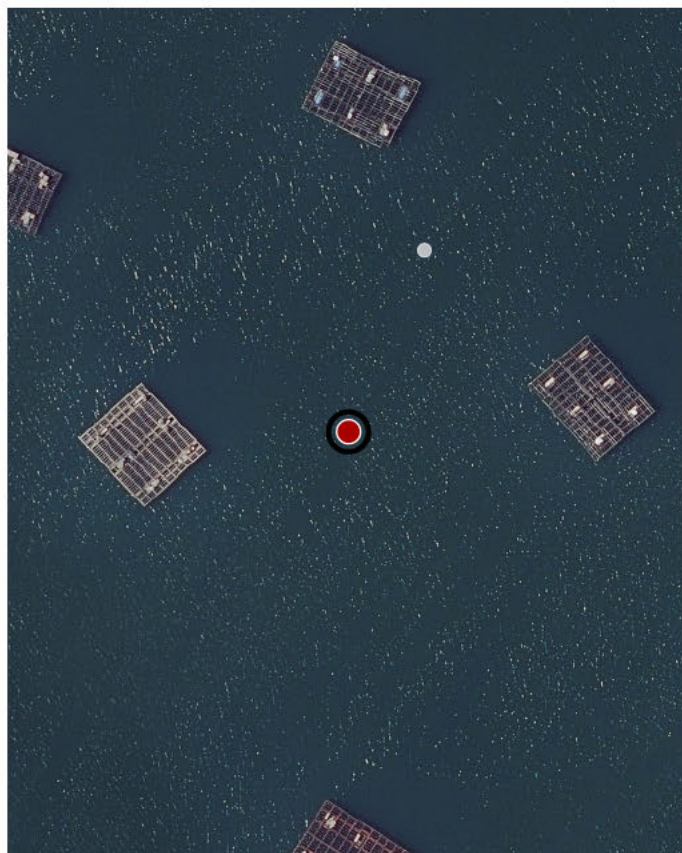

ORTOFOTOGRAFÍA PNOA 2023

1:2.000

Investigación, Valorización, Mantemento, Conservación, Consolidación, Restauración, Rehabilitación, Ampliación solo en planta, Reconstrucción excepcional

ACTUACIÓNS

CATÁLOGO DE BENS DE VALOR CULTURAL NO LITORAL



DENOMINACIÓN

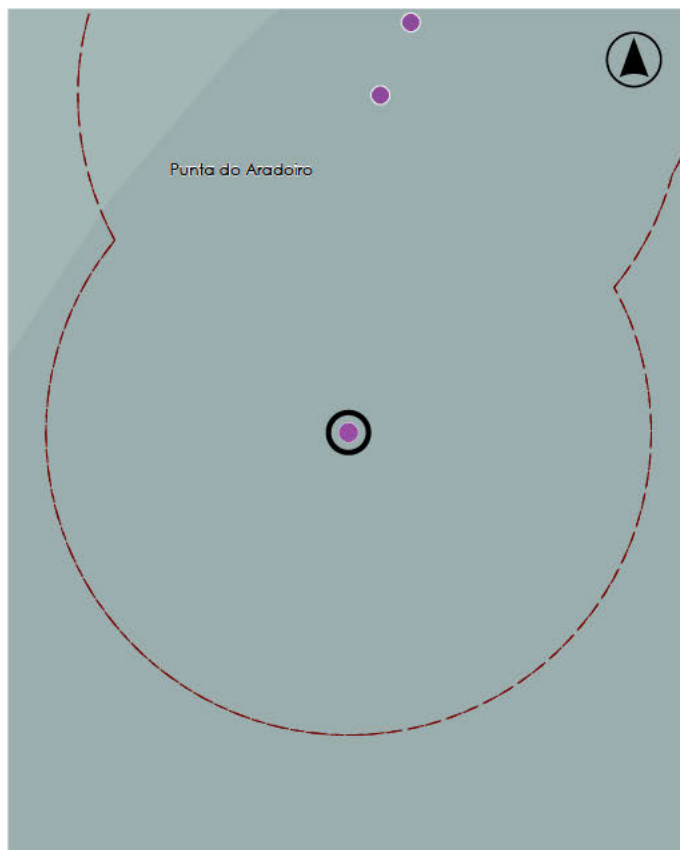

LOCALIZACIÓN

PROVINCIA PONTEVEDRA

CONCELLO REDONDELA

PARROQUIA

NÚCLEO / LUGAR RANDE

REFERENCIA CATASTRAL 36058A07409006

529088,00 4682741,00

COORDENADA X COORDENADA Y

DATOS IDENTIFICATIVOS

ZONA DOMINIO PÚBLICO MARÍTIMO TERRESTRE

CLASIFICACIÓN CATÁLOGO DO P.C

CATEGORÍA XACEMENTO ARQUEOLÓXICO

PLANEAMIENTO PLAN BÁSICO AUTONÓMICO

FICHA

TIPO ARQUEOLÓXICO

ELEMENTO PECIO

NIVEL DE PROTECCIÓN INTEGRAL

GRADO DE CONSERVACIÓN SIN DATO

USOS ORIXINAIS SIN USO

DELIMITACIÓN / CONTORNO DE PROTECCIÓN

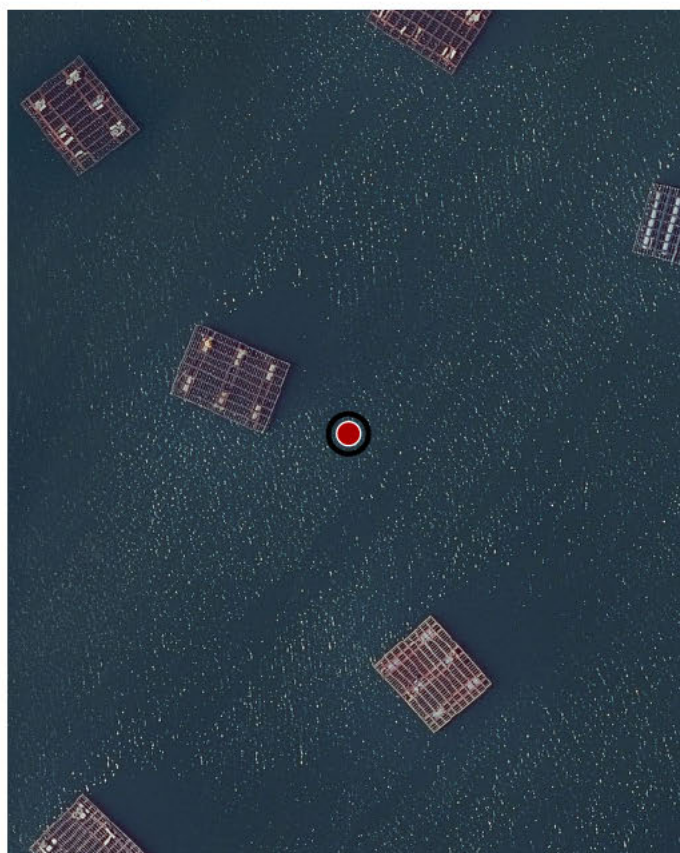

ORTOFOTOGRAFÍA PNOA 2023

1:2.000

Investigación, Valorización, Mantemento, Conservación, Consolidación, Restauración, Rehabilitación, Ampliación solo en planta, Reconstrucción excepcional

ACTUACIÓNS

CATÁLOGO DE BENS DE VALOR CULTURAL NO LITORAL

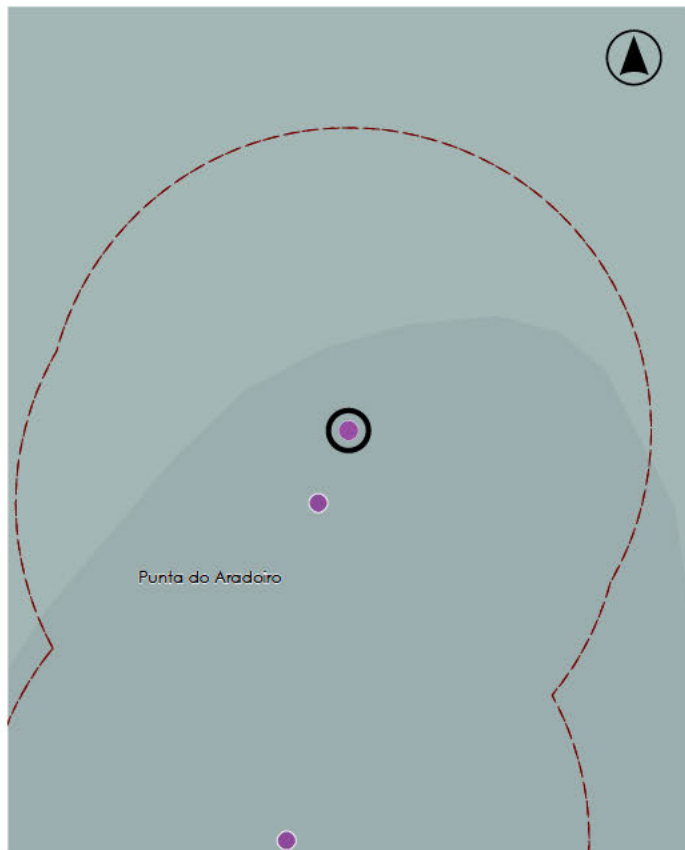
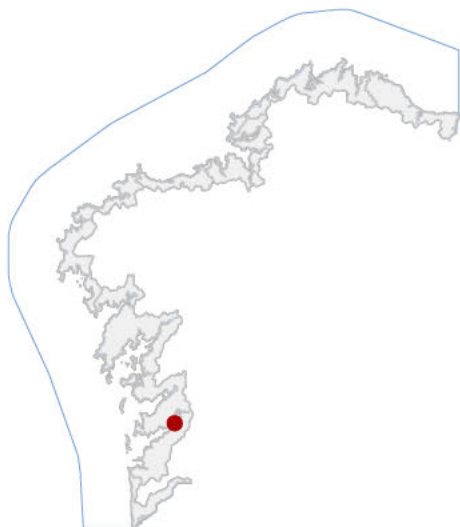

LOCALIZACIÓN

PROVINCIA **PONTEVEDRA**

CONCELLO **REDONDELA**

PARROQUIA **SANTRADÁN**

NÚCLEO / LUGAR **36058A07409006**

REFERENCIA CATASTRAL **529129,00**

COORDENADA X **4683012,00**

COORDENADA Y

DATOS IDENTIFICATIVOS

ZONA **DOMINIO PÚBLICO MARÍTIMO TERRESTRE**

CLASIFICACIÓN **CATÁLOGO DO P.C**

CATEGORÍA **XACEMENTO ARQUEOLÓXICO**

PLANEAMIENTO **PLAN BÁSICO AUTONÓMICO**

FICHA **ARQUEOLÓXICO**

TIPO **PECIO**

ELEMENTO **INTEGRAL**

NIVEL DE PROTECCIÓN **SIN DATO**

GRADO DE CONSERVACIÓN **SIN USO**

USOS ORIXINAIS

DELIMITACIÓN / CONTORNO DE PROTECCIÓN

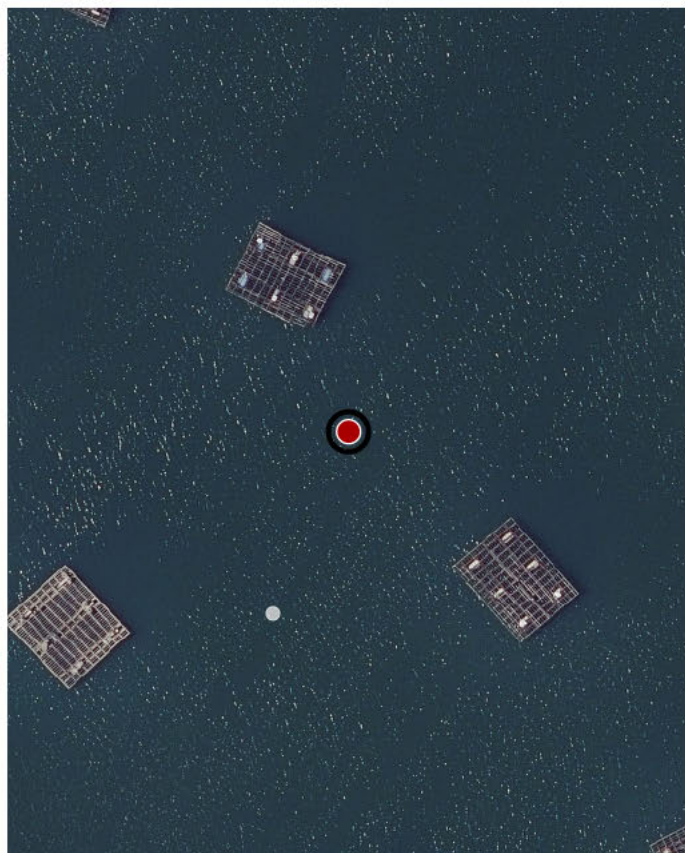

ORTOFOTOGRAFÍA PNOA 2023

1:2.000

Investigación, Valorización, Mantemento, Conservación, Consolidación, Restauración, Rehabilitación, Ampliación solo en planta, Reconstrución excepcional

ACTUACIÓNS

CATÁLOGO DE BENS DE VALOR CULTURAL NO LITORAL



LOCALIZACIÓN

PROVINCIA	PONTEVEDRA
CONCELLO	REDONDELA
PARROQUIA	O VISO (SANTA MARÍA)
NÚCLEO / LUGAR	SOUTOXUSTE
REFERENCIA CATASTRAL	36045A00100355
531867,00	4685944,00
COORDENADA X	COORDENADA Y

DELIMITACIÓN / CONTORNO DE PROTECCIÓN

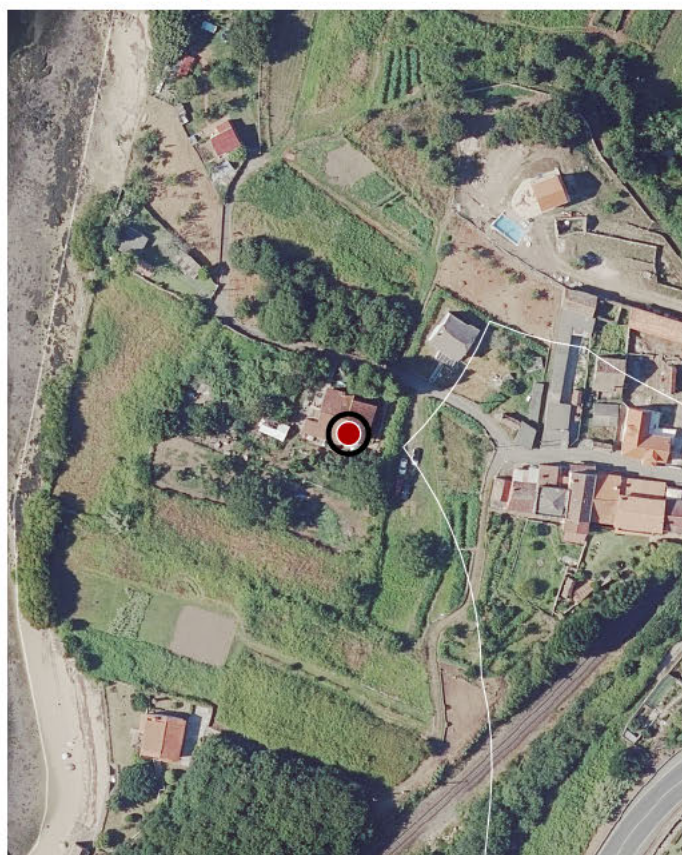

DATOS IDENTIFICATIVOS

ZONA	DOMINIO PÚBLICO MARÍTIMO TERRESTRE
CLASIFICACIÓN	CATÁLOGO DO P.C
CATEGORÍA	XACEMENTO ARQUEOLÓXICO
PLANEAMIENTO	PLAN BÁSICO AUTONÓMICO
FICHA	
TIPO	ARQUEOLÓXICO
ELEMENTO	SIN DATOS
NIVEL DE PROTECCIÓN	INTEGRAL
GRADO DE CONSERVACIÓN	SIN DATO
USOS ORIXINAIS	SIN USO

ORTOFOTOGRAFÍA PNOA 2023

1:2.000

Investigación, Valorización, Mantemento, Conservación, Consolidación, Restauración, Rehabilitación, Ampliación solo en planta, Reconstrucción excepcional

ACTUACIÓNS



DATOS IDENTIFICATIVOS

CLASIFICACIÓN	REGISTRO BIC
CATEGORÍA	SITIO HISTÓRICO
PLANEAMIENTO	DECRETO 237/1999
FICHA	
TIPO	ARQUITECTÓNICO
ELEMENTO	CONXUNTO
NIVEL DE PROTECCIÓN	AMBIENTAL
GRADO DE CONSERVACIÓN	ACEPTABLE
USOS ORIXINAIS	
GLOBAL	DOTACIONAL
DETALLADO	EQ SOCIAL-CULTURAL

ACTUACIÓNS

Investigación, Valorización, Mantemento, Conservación, Consolidación, Restauración, Rehabilitación, Reestruturación, Ampliación

AUTORIZABLES

Debe salientarse a condición de BIC, a integración co ámbito costeiro e a memoria histórica do lugar, promovendo accións de conservación e valorización.

POSTA EN VALOR

LOCALIZACIÓN

PROVINCIA	PONTEVEDRA
COMARCA COSTEIRA	RÍAS BAIXAS
CONCELLO	REDONDELA
SECTOR COSTEIRO	RÍA DE VIGO
UNIDADE DE PAISAXE	CESANTES
PARROQUIA	CESANTES (SAN PEDRO)
NÚCLEO / LUGAR	SAN SIMÓN
REFERENCIA CATASTRAL	000600500NG38C
COORDENADA X	530610,00
COORDENADA Y	4684055,00
ZONA	DOMINIO PÚBLICO MARITIMO TERRESTRE

INVENTARIO

Grupo composto por dúas illas unidas por unha ponte. O espazo caracterízase por unha continuada sucesión de ocupacións. Na Idade Media e até 1746 foi ocupado por diferentes ordes relixiosas. De 1838 a 1927 funcionou como lazareto. Durante a Guerra Civil empregárase como campo de concentración e presidio até 1943. Depois será albergue e orfanato. A fisonomía actual do conxunto deriva principalmente da época en que funcionou como Lazareto cando se construíron, proxectados por Alejo Andrade Yañez, a meirande parte dos edificios existentes na actualidade: cemiterio, a capela, locutorio para visitas, hospital, aloxamentos, comedores, central eléctrica, aseo e lavadoiros, xunto co muro perimetral e os peiraos. En 2003 levouse a cabo una profunda remodelación da man do arquitecto César Portela.

DESCRIPCIÓN

Inmables con volumetrías compactas e proporcións equilibradas. Presenta deterioros menores que demandan medidas de conservación e mantemento preventivo.

EDIFICACIÓN

Conxunto de dúas illas encravadas na enseada de San Simón, fronte á costa da parroquia de Cesantes e unidas por unha ponte.

PARCELA

Insírese na enseada de San Simón, en plena Ría de Vigo, un ámbito de elevado valor histórico, simbólico e natural.

ENTORNO

Insírese na enseada de San Simón, en plena Ría de Vigo, un ámbito de elevado valor histórico, simbólico e natural.

VALORES



DELIMITACIÓN / CONTORNO DE PROTECCIÓN

ORTOFOTOGRAFÍA PNOA 2023

Escala: 1:2.000

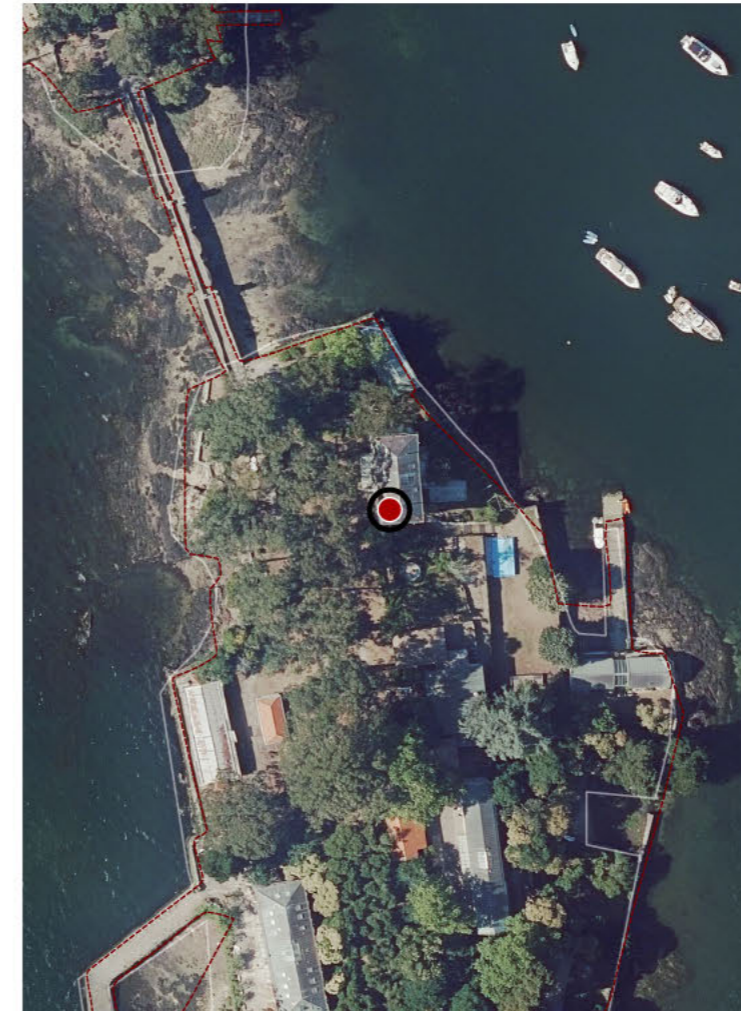

Escala: 1 5 000

IMAXES



CATÁLOGO DE BENS DE VALOR CULTURAL NO LITORAL

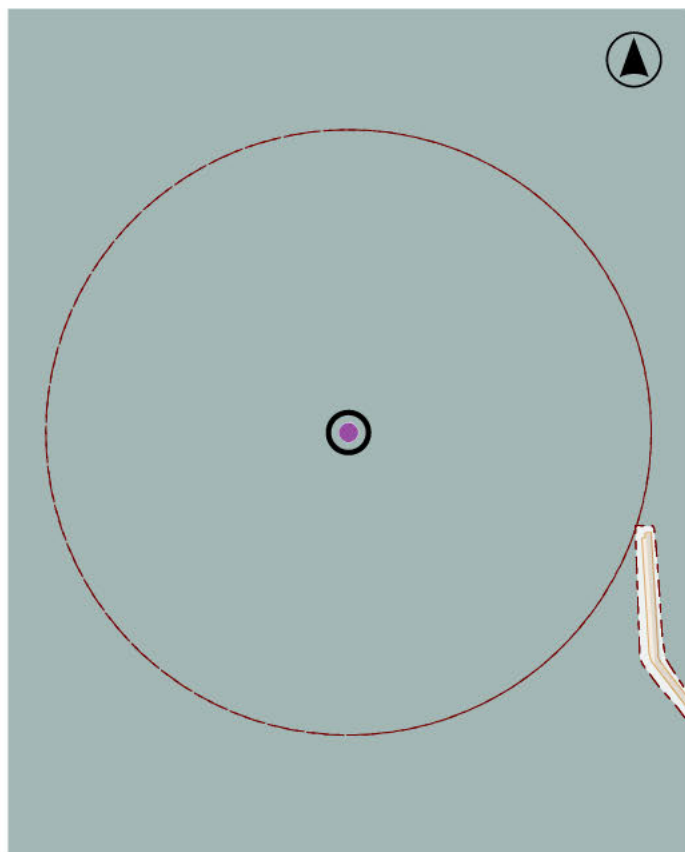

LOCALIZACIÓN

PROVINCIA PONTEVEDRA

CONCELLO REDONDELA

PARROQUIA SAN PEDRO

NÚCLEO / LUGAR

REFERENCIA CATASTRAL 36045A01601197

531303,00 4682861,00

COORDENADA X COORDENADA Y

DATOS IDENTIFICATIVOS

ZONA DOMINIO PÚBLICO MARÍTIMO TERRESTRE

CLASIFICACIÓN CATÁLOGO DO P.C

CATEGORÍA XACEMENTO ARQUEOLÓXICO

PLANEAMIENTO PLAN BÁSICO AUTONÓMICO

FICHA

TIPO ARQUEOLÓXICO

ELEMENTO PECIO

NIVEL DE PROTECCIÓN INTEGRAL

GRADO DE CONSERVACIÓN SIN DATO

USOS ORIXINAIS SIN USO

DELIMITACIÓN / CONTORNO DE PROTECCIÓN

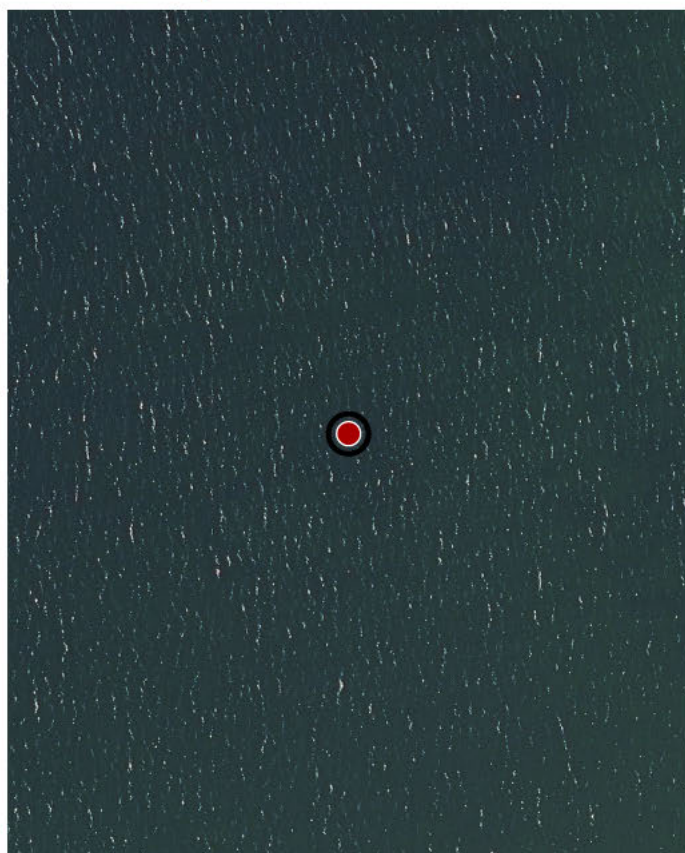

ORTOFOTOGRAFÍA PNOA 2023

1:2.000

Investigación, Valorización, Mantemento, Conservación, Consolidación, Restauración, Rehabilitación, Ampliación solo en planta, Reconstrucción excepcional

ACTUACIÓNS



DATOS IDENTIFICATIVOS

CLASIFICACIÓN	CATÁLOGO DO P.C
CATEGORÍA	MONUMENTO
PLANEAMIENTO	NORMAS SUBSIDIARIAS DE PLANEAMENTO
FICHA	SEN FICHA
TIPO	INDUSTRIAL
ELEMENTO	PONTE METÁLICA
NIVEL DE PROTECCIÓN	ESTRUTURAL
GRADO DE CONSERVACIÓN	ÓPTIMO
USOS ORIXINAIS	
GLOBAL	DOTACIONAL
DETALLADO	INFRAESTRUTURAS COMUNICACIÓN

ACTUACIÓNS

Investigación, Valorización, Mantemento, Conservación, Consolidación, Restauración, Rehabilitación, Reestruturación parcial, puntual, Ampliación planta e altura, Reconstrución excepcional

AUTORIZABLES

Debe poñerse en valor a súa condición de infraestrutura ferroviaria histórica, a monumentalidade da solución en ferro e granito e a súa integración urbana, asegurando conservación, mantemento e difusión patrimonial.

POSTA EN VALOR

LOCALIZACIÓN

PROVINCIA	PONTEVEDRA		
COMARCA COSTEIRA	RÍAS BAIXAS		
CONCELLO	REDONDELA		
SECTOR COSTEIRO	RÍA DE VIGO		
UNIDADE DE PAISAXE	ESTEIRO DE REDONDELA		
PARROQUIA	REDONDELA (SANTIAGO)		
NÚCLEO / LUGAR	REDONDELA		
REFERENCIA CATASTRAL	2317001NG3821N		
COORDENADA X	532176,00	COORDENADA Y	4681581,00
ZONA	DOMINIO PÚBLICO MARITIMO TERRESTRE		

INVENTARIO

Viaduto da liña de ferrocarril Vigo-Pontevedra sobre o val do río Alvedosa, ao seu paso polo norte da vila de Redondel, sobre o propio núcleo urbano. Proxecto redactado por Mariano Cordedera en 1881, aínda que este sufrirá modificación. Estrutura de celosía metálica sobre piares de metal centrais con tres vans de 46 m de luz nos extremos e 57,5 m o central. Tramos de acceso en cantería de granito formados por 10 arcos de medio punto de sete metros de luz, sendo nove no acceso oeste e un no leste.

DESCRIPCIÓN

Viaduto metálico de celosía, apoiado en piares centrais de ferro e complementado con tramos de acceso en granito. A súa tipoloxía mestura solucións industriais e construtivas tradicionais.

EDIFICACIÓN

Infraestrutura lineal que se adapta ao val do río Alvedosa, condicionando o terreo urbano circundante.

PARCELA

Eríxese no sector norte da vila de Redondela, atravesando o río Alvedosa e o tecido urbano. A súa presenza marca a paisaxe urbana. Referencia patrimonial de gran relevancia local.

ENTORNO

Eríxese no sector norte da vila de Redondela, atravesando o río Alvedosa e o tecido urbano. A súa presenza marca a paisaxe urbana. Referencia patrimonial de gran relevancia local.

VALORES

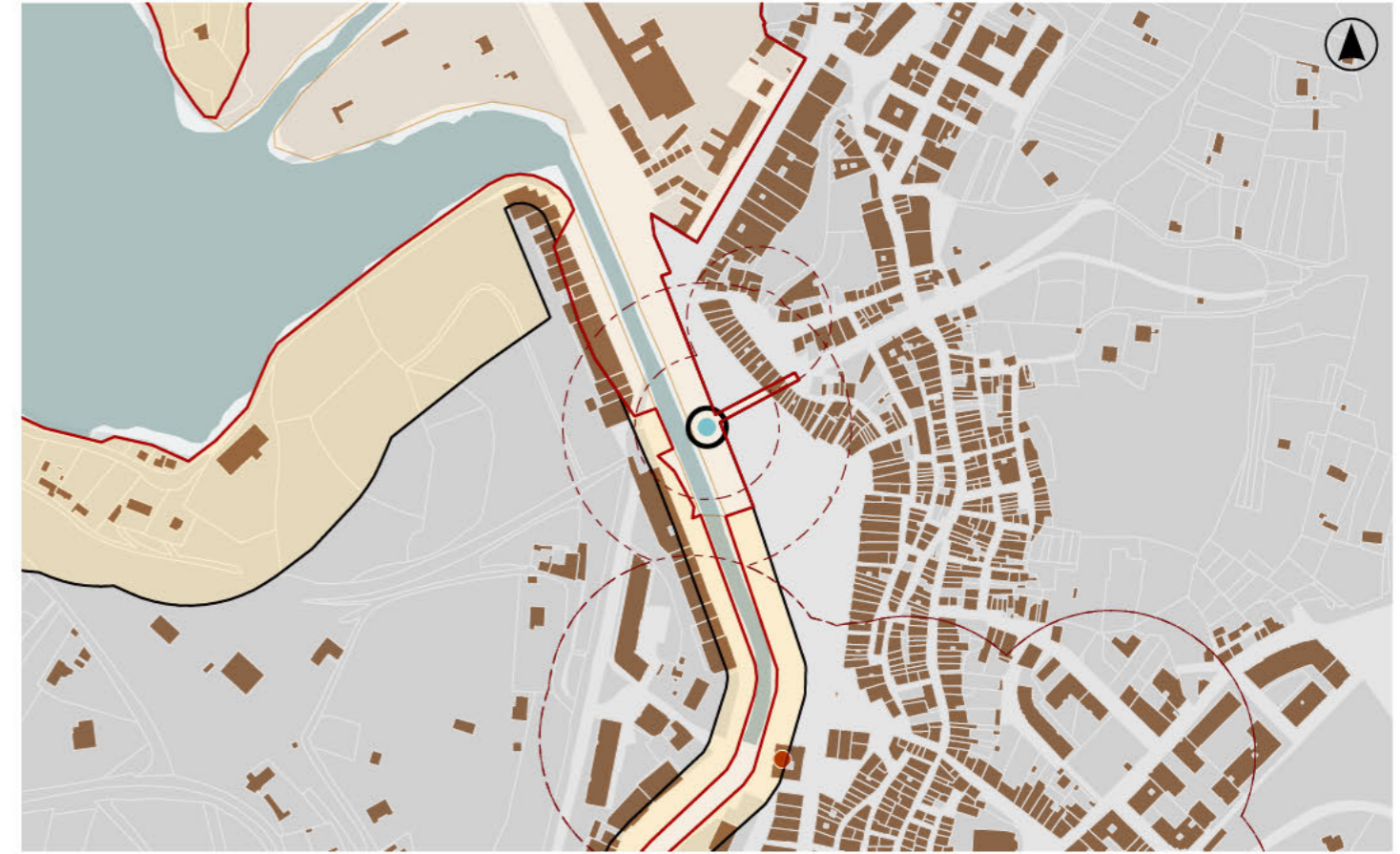

DELIMITACIÓN / CONTORNO DE PROTECCIÓN

ORTOFOTOGRAFÍA PNOA 2023

Escala: 1:2.000

Escala: 1:5.000

IMAXES

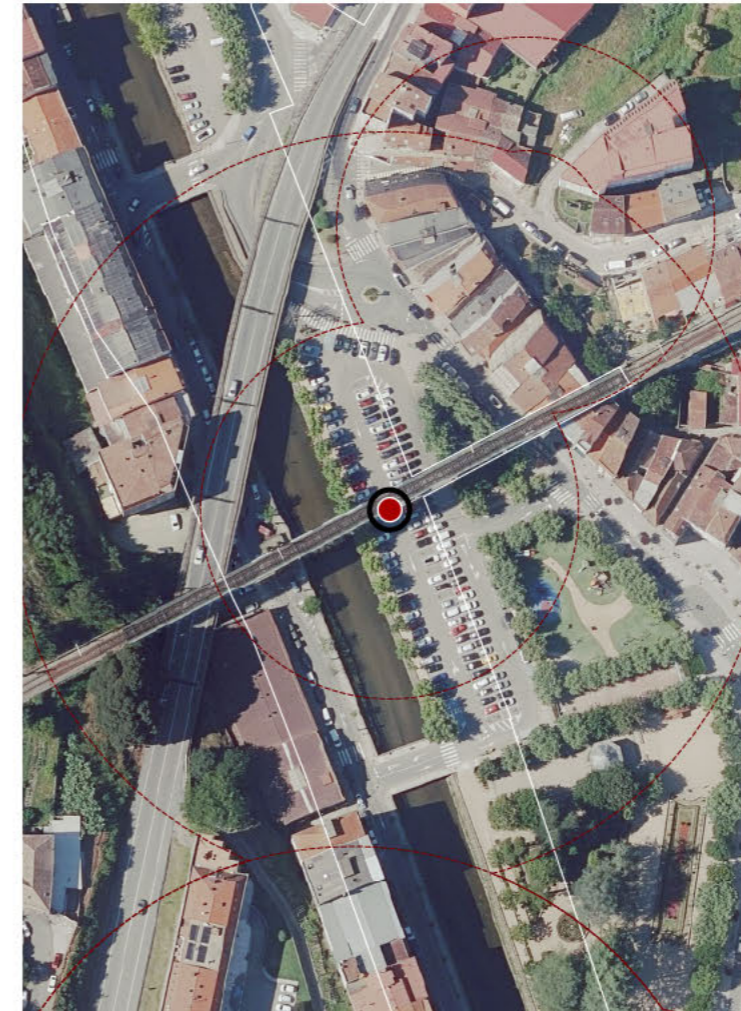

CATÁLOGO DE BENS DE VALOR CULTURAL NO LITORAL



DATOS IDENTIFICATIVOS

CLASIFICACIÓN	CATÁLOGO DO P.C
CATEGORÍA	MONUMENTO
PLANEAMIENTO	PLAN BÁSICO AUTONÓMICO
FICHA	
TIPO	ARQUITECTÓNICO
ELEMENTO	CASA CONSISTORIAL
NIVEL DE PROTECCIÓN	ESTRUTURAL
GRADO DE CONSERVACIÓN	ÓPTIMO
USOS ORIXINAIS	
GLOBAL	DOTACIONAL
DETALLADO	EQ ADMINISTRATIVO-INSTITUC

ACTUACIÓNS

Investigación, Valorización, Mantemento, Conservación, Consolidación, Restauración, Rehabilitación, Reestruturación parcial, puntual, Ampliación planta e altura, Reconstrución excepcional

AUTORIZABLES

Cómpre salientar o carácter representativo do inmoble como sede municipal, a súa integración co espazo público central e a súa arquitectura rexionalista en pedra.

POSTA EN VALOR

78_008
CÓDIGO INVENTARIO

CASA DO CONCELLO
DENOMINACIÓN

LOCALIZACIÓN

PROVINCIA	PONTEVEDRA
COMARCA COSTEIRA	RÍAS BAIXAS
CONCELLO	REDONDELA
SECTOR COSTEIRO	RÍA DE VIGO
UNIDADE DE PAISAXE	ESTEIRO DE REDONDELA
PARROQUIA	REDONDELA (SANTIAGO)
NÚCLEO / LUGAR	REDONDELA
REFERENCIA CATASTRAL	2415101NG3821N
COORDENADA X	532228,00
COORDENADA Y	4681351,00
ZONA	SERVIDUME

INVENTARIO

Construída en 1955, de planta cadrada con pequeno patio interior e torre na esquina noroeste. O inmoble responde a unha linguaxe arquitectónica rexionalista de carácter ecléctico, propia da metade do século XX, resolta en cantería granítica e cuberta a dúas augas en tella cerámica. A composición de ocós mantén orde regular, destacando os balcóns corridos con varanda metálica que potencian a simetría das fachadas. Na planta baixa, un soportal de arcos de medio punto serve de espazo de tránsito e acceso. A torre, coroada por ameas decorativas, converte o inmoble nun fito urbano recoñecible. A súa situación central na praza, outórgalle forte valor ambiental, reforzando a súa condición de símbolo institucional e patrimonial.

DESCRIPCIÓN

Edificio de planta cadrada con patio interior e torre ameada nunha esquina. Executado en cantería de granito, con balcóns metálicos e soportal baixo arcos, combina linguaxe rexionalista e ecléctica.

EDIFICACIÓN

A parcela insírese na trama urbana consolidada de Redondela, conformando un ámbito representativo no centro histórico. A súa disposición cadrangular optimiza a ocupación do solo e articula a relación coa praza pública.

PARCELA

O inmoble domina a praza central, integrándose cun tecido urbano de carácter mixto. O contorno urbano está formado por edificacións residenciais e dotacionais de media altura.

ENTORNO

O inmoble domina a praza central, integrándose cun tecido urbano de carácter mixto. O contorno urbano está formado por edificacións residenciais e dotacionais de media altura.

VALORES



DELIMITACIÓN / CONTORNO DE PROTECCIÓN

ORTOFOTOGRAFÍA PNOA 2023

Escala: 1:2.000

Escala: 1:5.000

IMAXES

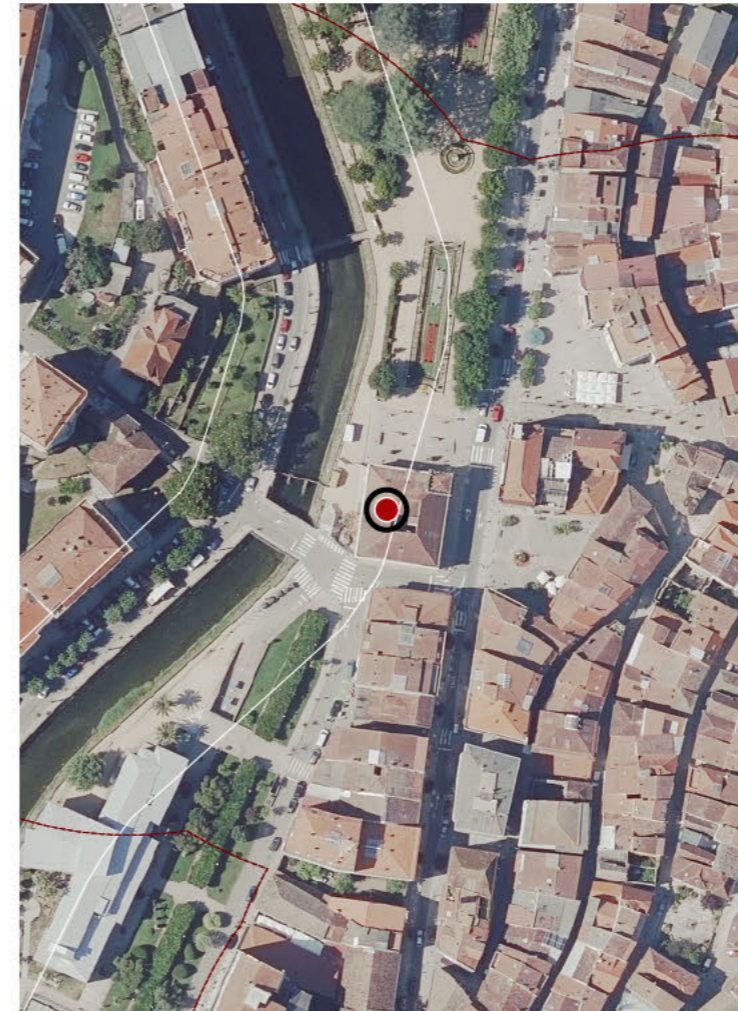



DATOS IDENTIFICATIVOS

CLASIFICACIÓN	CATÁLOGO DO P.C
CATEGORÍA	MONUMENTO
PLANEAMIENTO	NORMAS SUBSIDIARIAS DE PLANEAMENTO
FICHA	SEN FICHA
TIPO	INDUSTRIAL
ELEMENTO	PONTE METÁLICA
NIVEL DE PROTECCIÓN	ESTRUTURAL
GRADO DE CONSERVACIÓN	ÓPTIMO
USOS ORIXINAIS	
GLOBAL	SIN USO
DETALLADO	INFRAESTRUTURAS COMUNICACIÓN

ACTUACIÓNS

Investigación, Valorización, Mantemento, Conservación, Consolidación, Restauración, Rehabilitación, Reestruturación parcial, puntual, Ampliación planta e altura, Reconstrución excepcional

AUTORIZABLES

Cómpre salientar a súa singularidade como patrimonio industrial, a calidade construtiva en ferro e granito, a súa monumentalidade urbana e o valor histórico como parte da liña Vigo-Ourense, garantindo conservación e difusión.

POSTA EN VALOR

LOCALIZACIÓN

PROVINCIA	PONTEVEDRA		
COMARCA COSTEIRA	RÍAS BAIXAS		
CONCELLO	REDONDELA		
SECTOR COSTEIRO	RÍA DE VIGO		
UNIDADE DE PAISAXE	ESTEIRO DE REDONDELA		
PARROQUIA	REDONDELA (SANTIAGO)		
NÚCLEO / LUGAR	REDONDELA		
REFERENCIA CATASTRAL	2313505NG3821S		
COORDENADA X	532095,00	COORDENADA Y	4681076,00
ZONA	DOMINIO PÚBLICO MARITIMO TERRESTRE		

INVENTARIO

Viaduto da liña de ferrocarril Vigo-Ourense (dun ramal hoxe abandonado), sobre o val do río Alvedosa, ao seu paso polo sur da vila de Redondela, sobre o propio núcleo urbano. Proxecto de construción redactado en 1872 pola compañía "Compagnie de Fives Lille". Estrutura composta por vigas metálicas sobre 4 piares de cantería de granito con arcos de 51 m de luz. Tramos de acceso en cantería de granito con bóvedas de 10 m de luz, cinco no lado leste e catro no oeste. Entre os tramos de acceso e o tramo central, piares de estribo.

DESCRIPCIÓN

Infraestrutura ferroviaria, con estrutura metálica apoiada en piares de granito. Combina tecnoloxía do ferro e tradición construtiva pétreo, acadando unha monumentalidade que reforza a súa presenza urbana.

EDIFICACIÓN

Aséntase sobre un ámbito urbano consolidado, cunha traza lineal que condiciona a configuración parcelaria adxacente. O terreo presenta adaptación ao val do Alvedosa, articulando relación entre infraestruturas e contorno edificado.

PARCELA

O viaduto sitúase sobre o río Alvedosa, atravesando o sur do núcleo de Redondela. A súa presenza marca a paisaxe urbana. Referencia patrimonial de gran relevancia local.

ENTORNO

O viaduto sitúase sobre o río Alvedosa, atravesando o sur do núcleo de Redondela. A súa presenza marca a paisaxe urbana. Referencia patrimonial de gran relevancia local.

VALORES



DELIMITACIÓN / CONTORNO DE PROTECCIÓN

ORTOFOTOGRAFÍA PNOA 2023

Escala: 1:2.000

Escala: 1:5.000

IMAXES

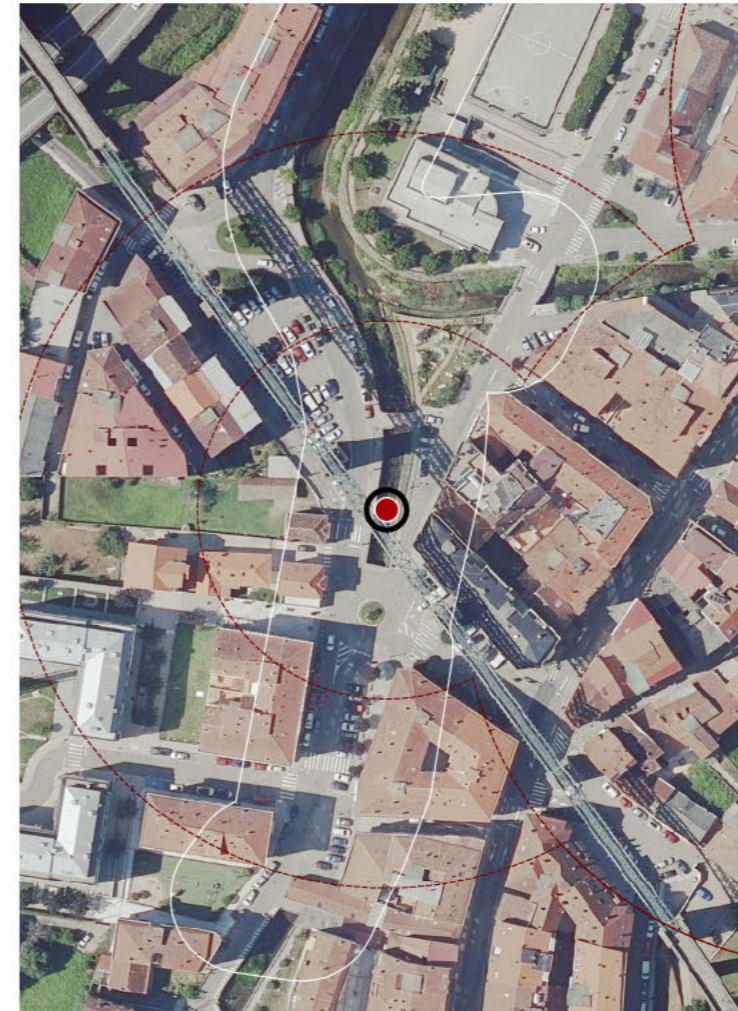

CATÁLOGO DE BENS DE VALOR CULTURAL NO LITORAL



DATOS IDENTIFICATIVOS

CLASIFICACIÓN	MONUMENTO
CATEGORÍA	PLAN BÁSICO AUTONÓMICO
PLANEAMIENTO	
FICHA	
TIPO	INDUSTRIAL
ELEMENTO	FÁBRICA
NIVEL DE PROTECCIÓN	AMBIENTAL
GRADO DE CONSERVACIÓN	ALTERADO
USOS ORIXINAIS	
GLOBAL	INDUSTRIAL
DETALLADO	RESIDENCIAL UNIFAMILIAR

ACTUACIÓNS

Investigación, Valorización, Mantemento, Conservación, Consolidación, Restauración, Rehabilitación, Reestruturación, Ampliación

AUTORIZABLES

Cómpre salientar a memoria histórica da actividade industrial e o festemuño da arquitectura fabril costeira, promovendo actuacións de consolidación, restauración parcial e recuperación ambiental do ámbito.

POSTA EN VALOR

78_010
CÓDIGO INVENTARIO

FÁBRICA IME
DENOMINACIÓN

LOCALIZACIÓN

PROVINCIA	PONTEVEDRA
COMARCA COSTEIRA	RÍAS BAIXAS
CONCELLO	REDONDELA
SECTOR COSTEIRO	RÍA DE VIGO
UNIDADE DE PAISAXE	ESTEIRO DE REDONDELA
PARROQUIA	CEDEIRA (SANTO ANDRÉ)
NÚCLEO / LUGAR	PORTELA, A
REFERENCIA CATASTRAL	36045A04000001
530975,00	4682034,00
COORDENADA X	COORDENADA Y
ZONA	SERVIDUME

INVENTARIO

A I.M.E. (Industria Metalífera Española), é un complexo industrial metalúrxico non férreo. Inicia a súa actividade en 1946 sobre a antiga Electro Metalúrgica Gallega dos anos 20 do pasado século. O conxunto estaba formado por diversas naves fabrís, talleres e infraestruturas auxiliares. Hoxe están en ruínas parte das edificacións produtivas, mentres algunhas vivendas vinculadas á factoría permanecen habitadas e en uso. Destaca no perfil litoral a súa cheminea de ladrillo, que se converteu en fito visual da ría de Vigo. O complexo constitúe un exemplo representativo da industrialización costeira de mediados do século XX, cun alto valor ambiental, patrimonial e arquitectónico.

DESCRIPCIÓN

O conxunto fabril compúñase de naves de produción e talleres auxiliares, das que hoxe só permanecen restos en ruínas. A cheminea ergueita constitúe o elemento máis recoñecible, mentres vivendas asociadas conservan uso residencial.

EDIFICACIÓN

Ocupa un espazo litoral estratéxico na Ría de Vigo, con contacto directo coa liña costeira e acceso desde camiños locais. A configuración orixinal integraba áreas de produción, almacenamento e vivenda, hoxe en parte reconvertidas.

PARCELA

O antigo complexo insírese nun ámbito litoral de transición, con forte presenza vexetal e vistas á ría. O entorno combina espazos residenciais e industriais en proceso de transformación.

ENTORNO

O antigo complexo insírese nun ámbito litoral de transición, con forte presenza vexetal e vistas á ría. O entorno combina espazos residenciais e industriais en proceso de transformación.

VALORES

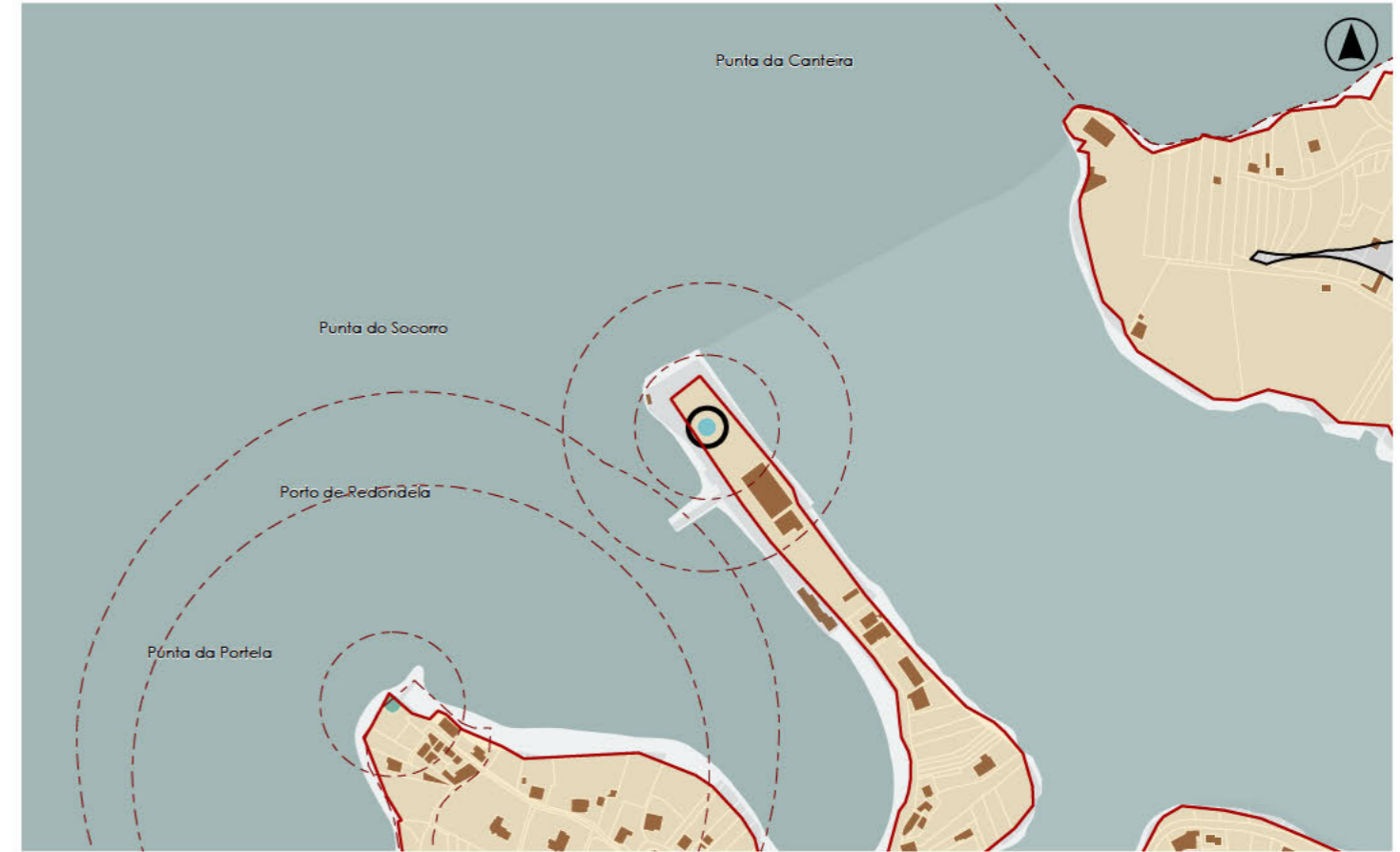

DELIMITACIÓN / CONTORNO DE PROTECCIÓN

ORTOFOTOGRAFÍA PNOA 2023

Escala: 1:2.000

Escala: 1:5.000

IMAXES

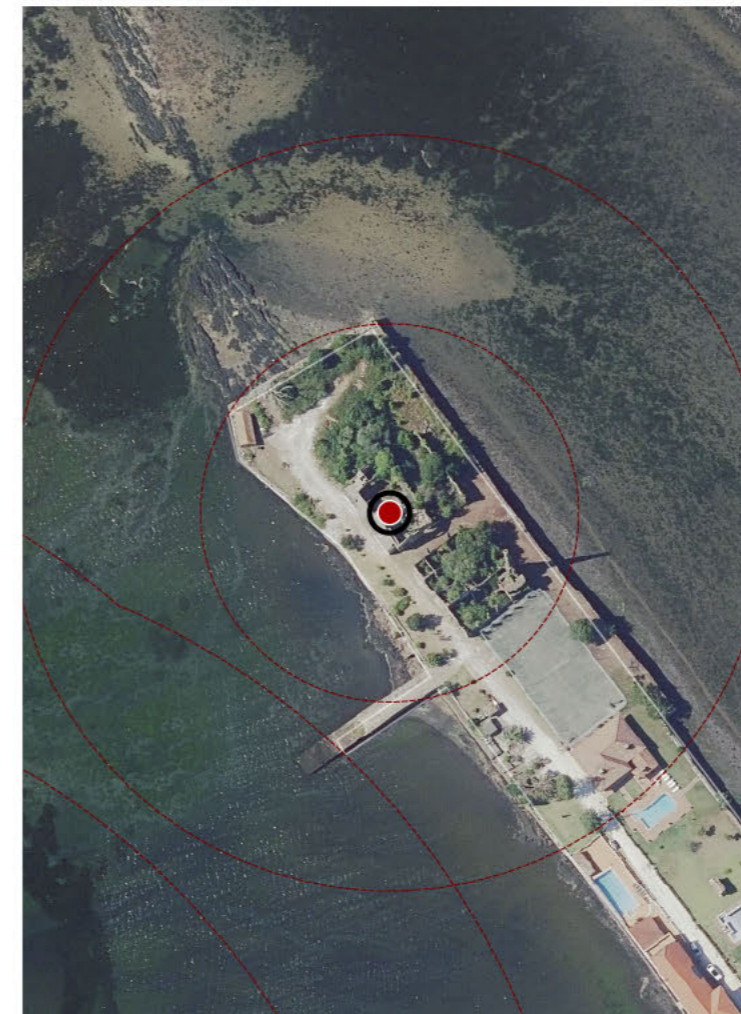

CATÁLOGO DE BENS DE VALOR CULTURAL NO LITORAL



LOCALIZACIÓN

PROVINCIA	PONTEVEDRA
CONCELLO	REDONDELA
PARROQUIA	CEDEIRA (SANTO ANDRÉ)
NÚCLEO / LUGAR	PORTELA, A
REFERENCIA CATASTRAL	36045A04100379
530774,00	4681784,00
COORDENADA X	COORDENADA Y

DELIMITACIÓN / CONTORNO DE PROTECCIÓN



DATOS IDENTIFICATIVOS

ZONA	SERVIDUME
CLASIFICACIÓN	CATÁLOGO DO P.C
CATEGORÍA	XACEMENTO ARQUEOLÓXICO
PLANEAMIENTO	NORMAS SUBSIDIARIAS DE PLANEAMENTO
FICHA	
TIPO	ARQUEOLÓXICO
ELEMENTO	XACEMENTO ROMANO

NIVEL DE PROTECCIÓN	INTEGRAL
GRADO DE CONSERVACIÓN	SIN DATO

USOS ORIXINAIS	SIN USO
----------------	---------

ORTOFOTOGRAFÍA PNOA 2023 1:2.000

Investigación, Valorización, Mantemento, Conservación, Consolidación, Restauración, Rehabilitación, Ampliación solo en planta, Reconstrución excepcional

ACTUACIÓNS

CATÁLOGO DE BENS DE VALOR CULTURAL NO LITORAL



DATOS IDENTIFICATIVOS

CLASIFICACIÓN	CATÁLOGO DO P.C
CATEGORÍA	MONUMENTO
PLANEAMIENTO	PBA
FICHA	
TIPO	INDUSTRIAL
ELEMENTO	SALGADEIRA
NIVEL DE PROTECCIÓN	AMBIENTAL
GRADO DE CONSERVACIÓN	MOI DEFICIENTE
USOS ORIXINAIS	
GLOBAL	INDUSTRIAL
DETALLADO	PRODUTIVO

ACTUACIÓNS

Investigación, Valorización, Mantemento, Conservación, Consolidación, Restauración, Rehabilitación, Reestruturación, Ampliación

AUTORIZABLES

Cómpre salientar a súa relevancia como vestixio da industria conserveira, a súa relación directa co mar e co territorio, así como o potencial para usos culturais, divulgativos e turísticos vinculados á memoria mariñeira.

POSTA EN VALOR

78_012
CÓDIGO INVENTARIO

SALGADURA DE MEÁNS
DENOMINACIÓN

LOCALIZACIÓN

PROVINCIA	PONTEVEDRA
COMARCA COSTEIRA	RÍAS BAIXAS
CONCELLO	REDONDELA
SECTOR COSTEIRO	RÍA DE VIGO
UNIDADE DE PAISAXE	ESTEIRO DE REDONDELA
PARROQUIA	CEDEIRA (SANTO ANDRÉ)
NÚCLEO / LUGAR	PORTELA
REFERENCIA CATASTRAL	36045A04100382
COORDENADA X	530757,00
COORDENADA Y	4681842,00
ZONA	SERVIDUME

INVENTARIO

A antiga salgadeira de Punta Portela constitúe un exemplo de arquitectura industrial mariñeira vinculada á conservación do peixe mediante salazón, actividade esencial na Ría de Vigo ata comezos do século XX. Localízase no núcleo de Portela, ocupando unha posición estratéxica a carón da ría, coa presenza dun pequeno peirao e rampla de acceso. Na actualidade, consérvanse unicamente os muros perimetrais de cachotaría e perpiaño granítico, con ocos cegados ou pechados con carpintería metálica, atopándose a cuberta desaparecida. O estado de conservación é moi deficiente, presentando importantes patoloxías estruturais e perda de material.

DESCRIPCIÓN

Construción industrial en ruína, de planta rectangular e muros de cachotaría e perpiaño granítico, sen cuberta, cunha volumetría austera e funcional que reflicte a súa orixe fabril mariñeira vinculada á actividade conserveira.

EDIFICACIÓN

Aséntase en solo rústico de protección de costas, ocupando unha franxa litoral inmediata ao mar, cunha superficie reducida e condicionada pola topografía, vinculada historicamente á explotación mariña e á produción industrial.

PARCELA

Sitúase na marxe do esteiro de Redondela, integrado na unidade de paisaxe Ría de Vigo, cunha contorna de alto valor ambiental, dominada por elementos naturais e construcións auxiliares tradicionais de apoio á actividade mariñeira.

ENTORNO

Sitúase na marxe do esteiro de Redondela, integrado na unidade de paisaxe Ría de Vigo, cunha contorna de alto valor ambiental, dominada por elementos naturais e construcións auxiliares tradicionais de apoio á actividade mariñeira.

VALORES

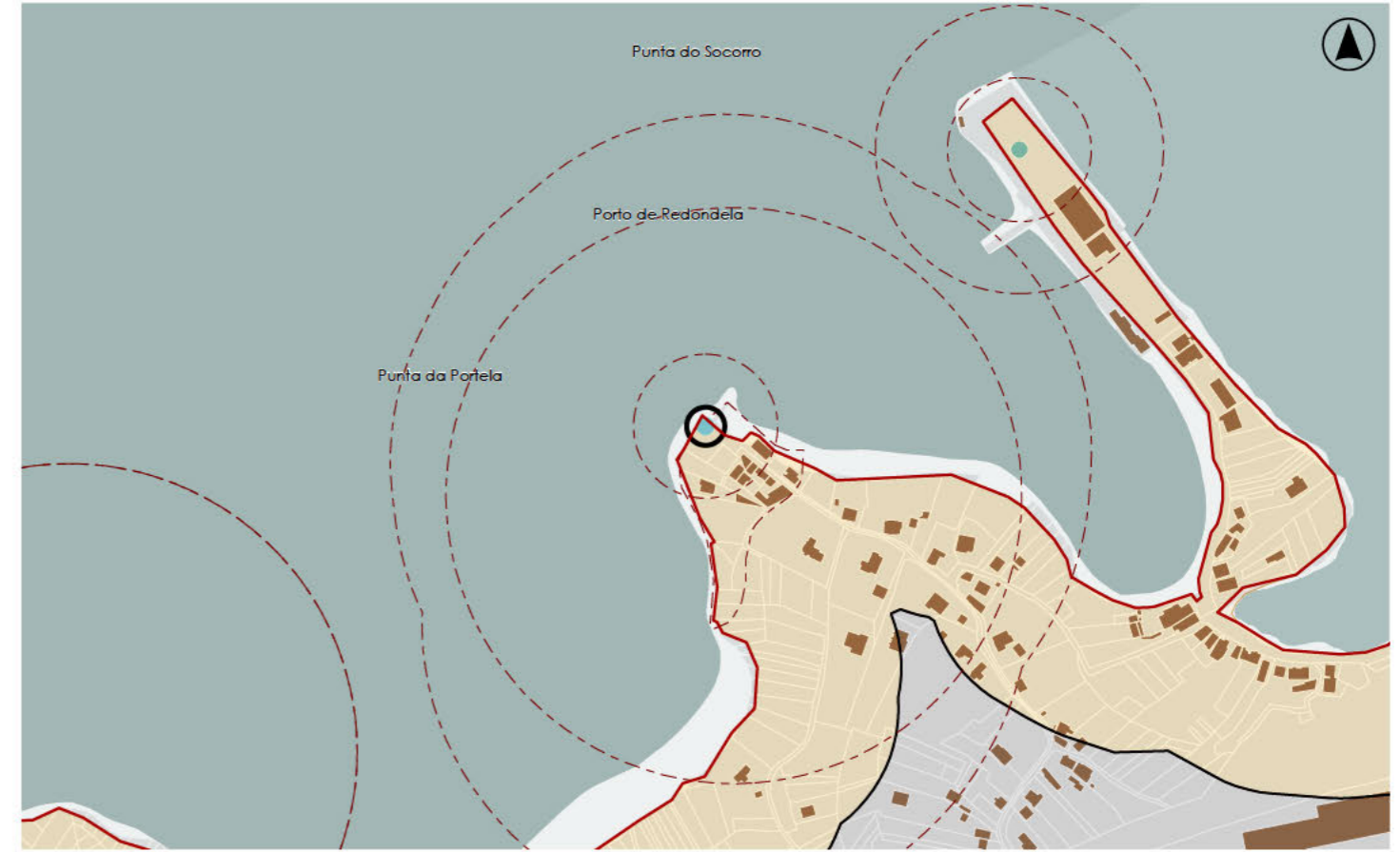

DELIMITACIÓN / CONTORNO DE PROTECCIÓN

ORTOFOTOGRAFÍA PNOA 2023

Escala: 1:2.000

Escala: 1:5.000

IMAXES



CATÁLOGO DE BENS DE VALOR CULTURAL NO LITORAL



LOCALIZACIÓN

PROVINCIA PONTEVEDRA

CONCELLO REDONDELA

PARROQUIA FORMIGA, A

NÚCLEO / LUGAR 36045A04100179

REFERENCIA CATASTRAL 530315,00

COORDENADA X 4681616,00

COORDENADA Y 36045A04100179

DATOS IDENTIFICATIVOS

ZONA DOMINIO PÚBLICO MARÍTIMO TERRESTRE

CLASIFICACIÓN CATÁLOGO DO P.C

CATEGORÍA XACEMENTO ARQUEOLÓXICO

PLANEAMIENTO PLAN BÁSICO AUTONÓMICO

FICHA ARQUEOLÓXICO

TIPO PECIO

ELEMENTO INTEGRAL

NIVEL DE PROTECCIÓN SIN DATO

GRADO DE CONSERVACIÓN SIN USO

USOS ORIXINAIS

DELIMITACIÓN / CONTORNO DE PROTECCIÓN

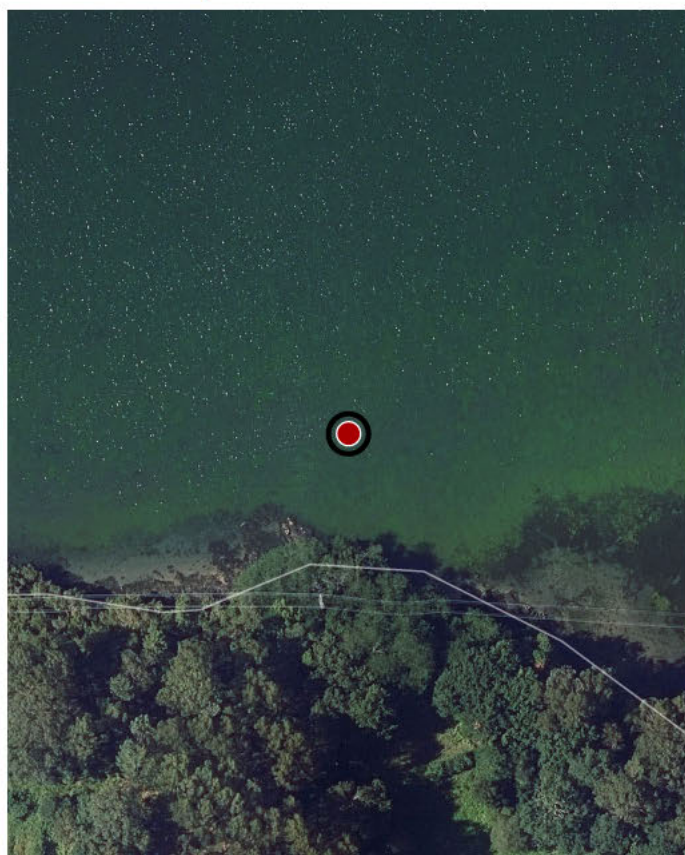

ORTOFOTOGRAFÍA PNOA 2023

1:2.000

Investigación, Valorización, Mantemento, Conservación, Consolidación, Restauración, Rehabilitación, Ampliación solo en planta, Reconstrución excepcional

ACTUACIÓNS

CATÁLOGO DE BENS DE VALOR CULTURAL NO LITORAL

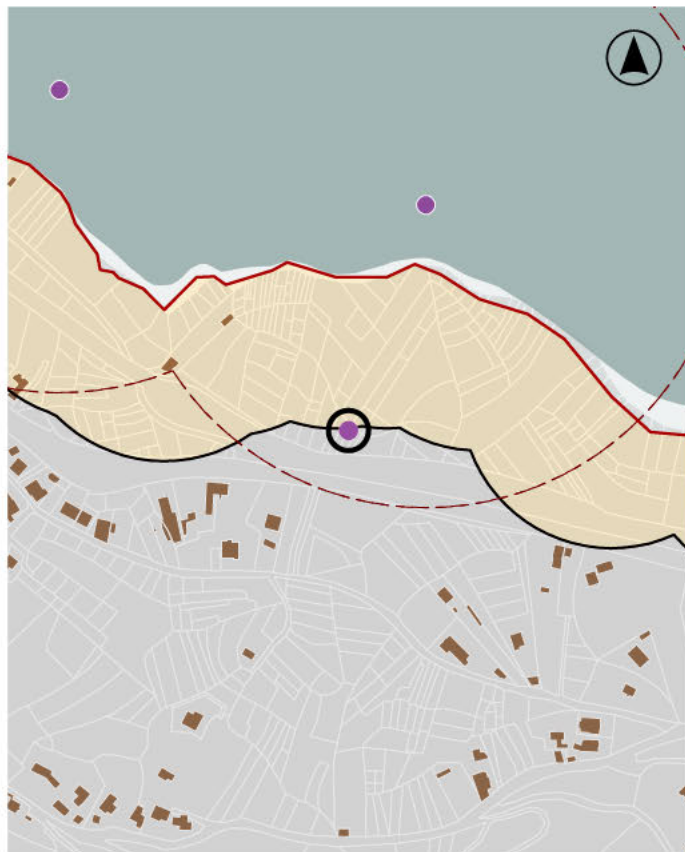

LOCALIZACIÓN

PROVINCIA **PONTEVEDRA**

CONCELLO **REDONDELA**

PARROQUIA **CEDEIRA (SANTO ANDRÉ)**

NÚCLEO / LUGAR

REFERENCIA CATASTRAL **36045A04100190**

530264,00 **4681467,00**

COORDENADA X **COORDENADA Y**

DATOS IDENTIFICATIVOS

ZONA **SERVIDUME**

CLASIFICACIÓN **CATÁLOGO DO P.C**

CATEGORÍA **SITIO ARQUEOLÓXICO**

PLANEAMIENTO **PLAN BÁSICO AUTONÓMICO**

FICHA

TIPO **ARQUEOLÓXICO**

ELEMENTO **PETRÓGLIFO**

NIVEL DE PROTECCIÓN **INTEGRAL**

GRADO DE CONSERVACIÓN **SIN DATO**

USOS ORIXINAIS **SIN USO**

DELIMITACIÓN / CONTORNO DE PROTECCIÓN

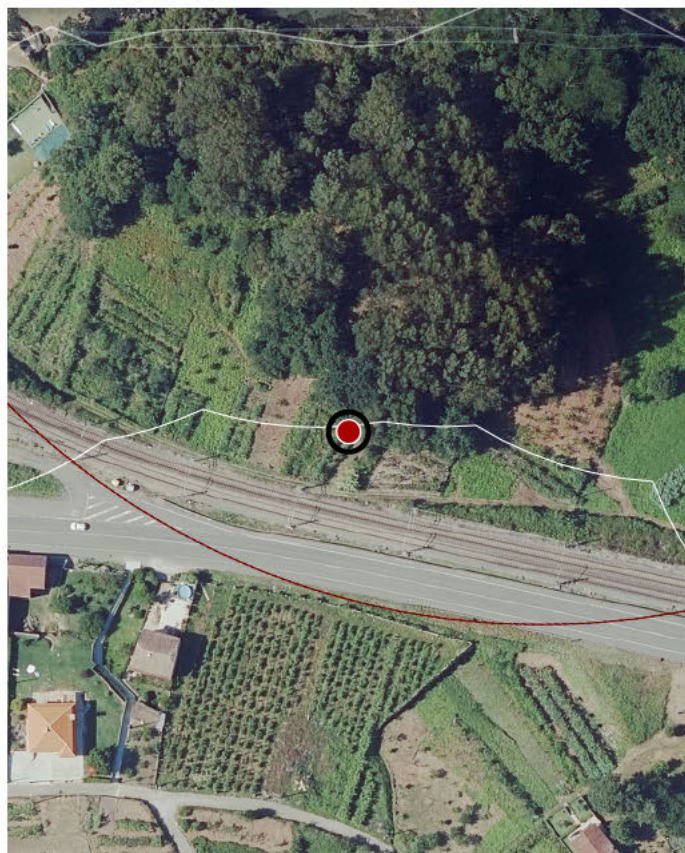

ORTOFOTOGRAFÍA PNOA 2023

1:2.000

Investigación, Valorización, Mantemento, Conservación, Consolidación, Restauración, Rehabilitación, Ampliación solo en planta, Reconstrución excepcional

ACTUACIÓNS

CATÁLOGO DE BENS DE VALOR CULTURAL NO LITORAL



LOCALIZACIÓN

PROVINCIA	PONTEVEDRA
CONCELLO	REDONDELA
PARROQUIA	
NÚCLEO / LUGAR	FORMIGA, A
REFERENCIA CATASTRAL	90153NG3801N
530073,00	4681692,00
COORDENADA X	COORDENADA Y

DELIMITACIÓN / CONTORNO DE PROTECCIÓN

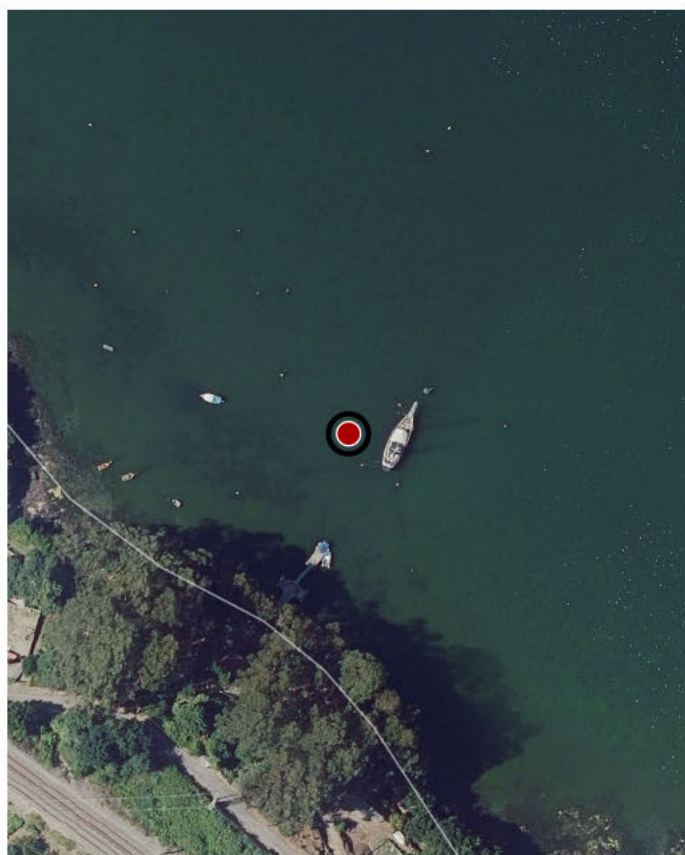

DATOS IDENTIFICATIVOS

ZONA	DOMINIO PÚBLICO MARÍTIMO TERRESTRE
CLASIFICACIÓN	CATÁLOGO DO P.C
CATEGORÍA	XACEMENTO ARQUEOLÓXICO
PLANEAMIENTO	PLAN BÁSICO AUTONÓMICO
FICHA	
TIPO	ARQUEOLÓXICO
ELEMENTO	PECIO
NIVEL DE PROTECCIÓN	INTEGRAL
GRADO DE CONSERVACIÓN	SIN DATO
USOS ORIXINAIS	SIN USO

ORTOFOTOGRAFÍA PNOA 2023

1:2.000

Investigación, Valorización, Mantemento, Conservación, Consolidación, Restauración, Rehabilitación, Ampliación solo en planta, Reconstrucción excepcional

ACTUACIÓNS

CATÁLOGO DE BENS DE VALOR CULTURAL NO LITORAL



LOCALIZACIÓN

PROVINCIA PONTEVEDRA

CONCELLO REDONDELA

PARROQUIA

NÚCLEO / LUGAR FORMIGA, A

REFERENCIA CATASTRAL 9919402NG2891N

529773,00 4681928,00

COORDENADA X COORDENADA Y

DATOS IDENTIFICATIVOS

ZONA DOMINIO PÚBLICO MARÍTIMO TERRESTRE

CLASIFICACIÓN CATÁLOGO DO P.C

CATEGORÍA XACEMENTO ARQUEOLÓXICO

PLANEAMIENTO PLAN BÁSICO AUTONÓMICO

FICHA

TIPO ARQUEOLÓXICO

ELEMENTO PECIO

NIVEL DE PROTECCIÓN INTEGRAL

GRADO DE CONSERVACIÓN SIN DATO

USOS ORIXINAIS SIN USO

DELIMITACIÓN / CONTORNO DE PROTECCIÓN

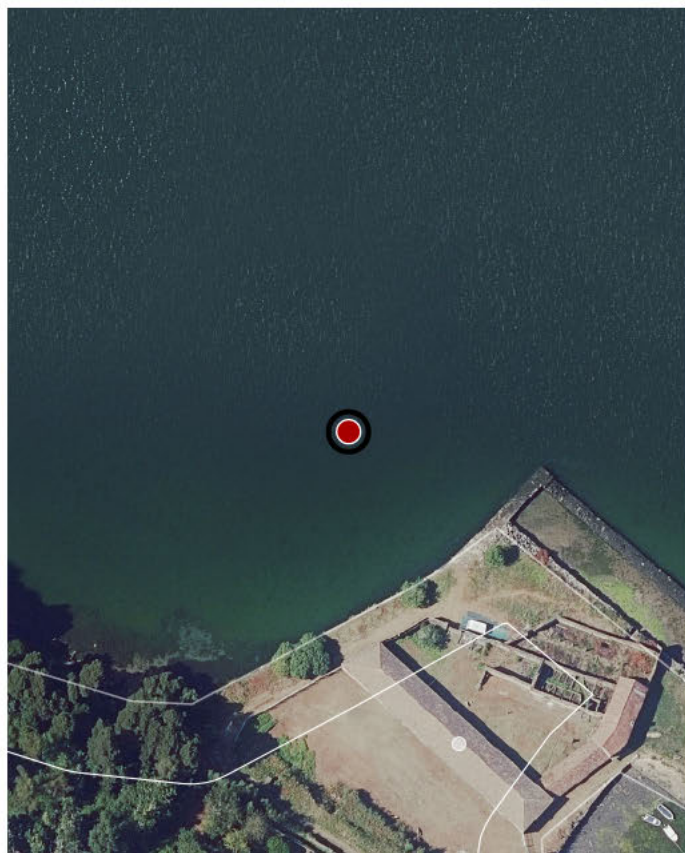

ORTOFOTOGRAFÍA PNOA 2023

1:2.000

Investigación, Valorización, Mantemento, Conservación, Consolidación, Restauración, Rehabilitación, Ampliación solo en planta, Reconstrucción excepcional

ACTUACIÓNS



DATOS IDENTIFICATIVOS

CLASIFICACIÓN	CATÁLOGO DO P.C
CATEGORÍA	MONUMENTO
PLANEAMIENTO	PLAN BÁSICO AUTONÓMICO
FICHA	
TIPO	INDUSTRIAL
ELEMENTO	INSTALACIÓNS PORTUARIAS
NIVEL DE PROTECCIÓN	ESTRUTURAL
GRADO DE CONSERVACIÓN	DEFICIENTE
USOS ORIXINAIS	
GLOBAL	INDUSTRIAL
DETALLADO	INFRAESTRUTURAS COMUNICACIÓN

ACTUACIÓNS

Investigación, Valorización, Mantemento, Conservación, Consolidación, Restauración, Rehabilitación, Reestruturación parcial, puntual, Ampliación planta e altura, Reconstrución excepcional

AUTORIZABLES

Debe poñerse en valor a súa singularidade estrutural, a memoria industrial vinculada á minaría leonesa e a capacidade de reinterpretación como recurso cultural, paisaxístico e de identidade colectiva da Ría de Vigo.

POSTA EN VALOR

LOCALIZACIÓN

PROVINCIA	PONTEVEDRA		
COMARCA COSTEIRA	RÍAS BAIXAS		
CONCELLO	REDONDELA		
SECTOR COSTEIRO	RÍA DE VIGO		
UNIDADE DE PAISAXE	RANDE		
PARROQUIA	CEDEIRA (SANTO ANDRÉ)		
NÚCLEO / LUGAR	RANDE		
REFERENCIA CATASTRAL	91216NG2892S		
COORDENADA X	528541,00	COORDENADA Y	4681766,00
ZONA	DOMINIO PÚBLICO MARITIMO TERRESTRE		

INVENTARIO

Estrutura metálica construída entre 1960 e 1964 pola Sociedad Minero Metalúrgica de Ponferrada, S.A., baixo proxecto do enxeñeiro Eloy Fernández-Valdés Rodríguez. Deseñado para a carga de minerais de ferro procedentes de León, contaba cunha capacidade de 2000 Tn/hora e permitía atracar buques de ata 45.000 TRB, con calado superior aos dez metros. O conxunto está composto por tres plataformas de formigón situadas sobre o mar da Ría de Vigo, unidas entre si por una estrutura metálica de celosía e conectadas á terra mediante ponte metálica que contaba con cintas transportadoras que levaban o material mineiro que chegaba por ferrocarril. O cargadoiro funcionou entre os anos 1965-1974, momento no que a crise enerxética de 1973 paralizou a súa actividade, quedando abandonado até a actualidade.

DESCRIPCIÓN

Estrutura industrial composta por plataformas de formigón e pasarela metálica de celosía, con torre de descarga e ponte de unión á terra. Presenta oxidación e deterioro, mais mantén unha imaxe icónica no estuario de Rande.

EDIFICACIÓN

Levántase sobre dominio público marítimo-terrestre, ocupando a lámina de auga mediante cimentacións de formigón. A súa disposición responde á funcionalidade portuaria, sen delimitación parcelaria tradicional en superficie.

PARCELA

Integrado na Ría de Vigo, fronte a Rande, conforma un elemento de forte impacto visual e memoria industrial. Contrasta coas preexistencias históricas da zona e co viaduto moderno, xerando unha paisaxe híbrida singular.

ENTORNO

Integrado na Ría de Vigo, fronte a Rande, conforma un elemento de forte impacto visual e memoria industrial. Contrasta coas preexistencias históricas da zona e co viaduto moderno, xerando unha paisaxe híbrida singular.

VALORES

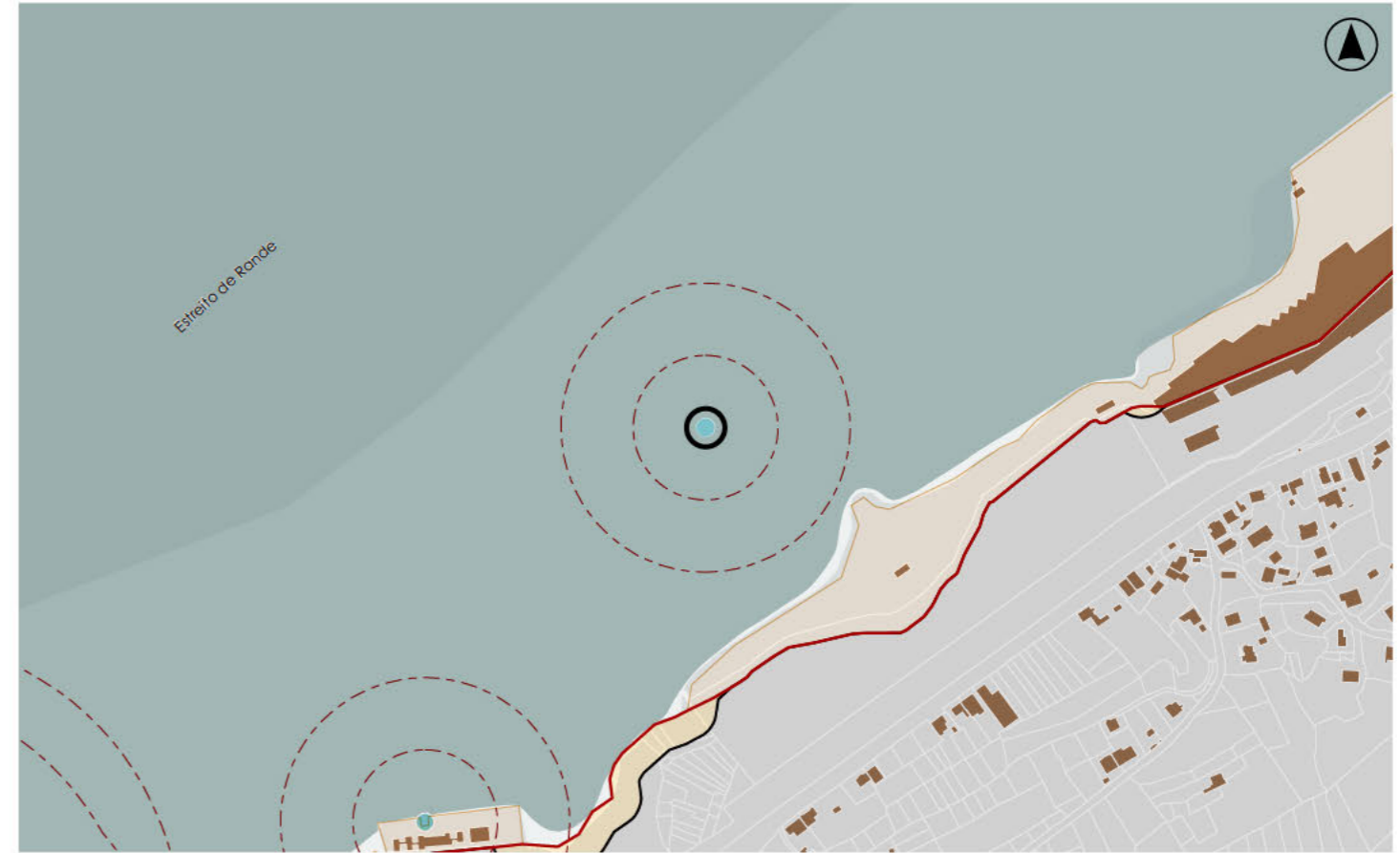

DELIMITACIÓN / CONTORNO DE PROTECCIÓN

ORTOFOTOGRAFÍA PNOA 2023

Escala: 1:2.000

Escala: 1:5.000

IMAXES

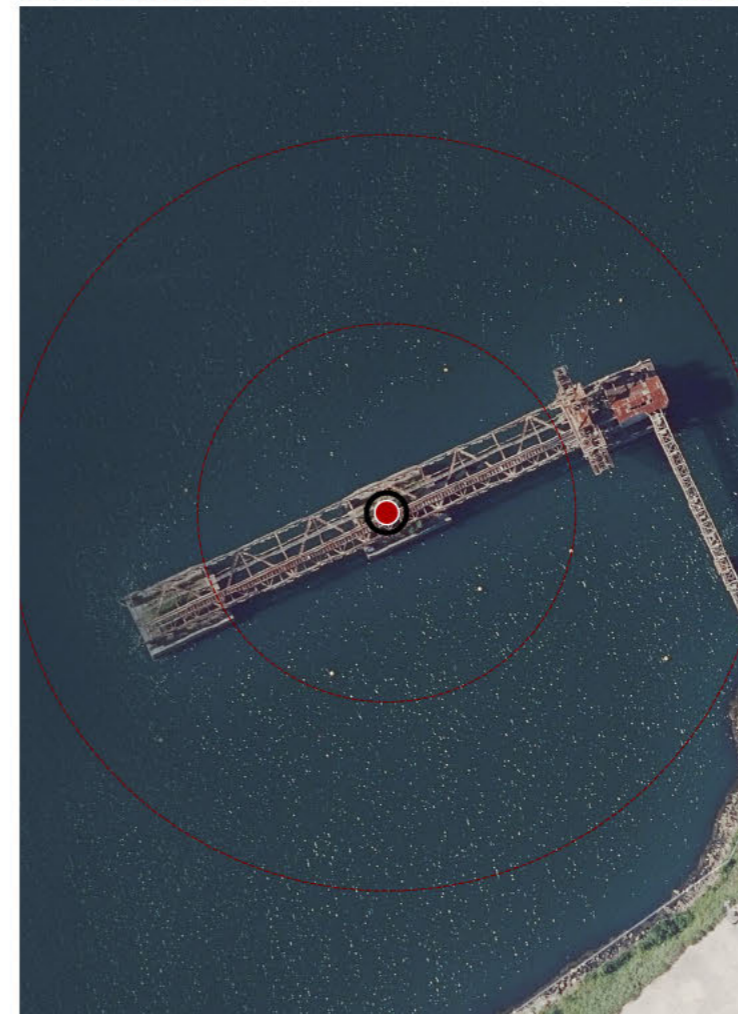



DATOS IDENTIFICATIVOS

CLASIFICACIÓN CATÁLOGO DO P.C

CATEGORÍA MONUMENTO

PLANEAMIENTO PLAN BÁSICO AUTONÓMICO

FICHA INDUSTRIAL

TIPO CONSERVEIRA

ELEMENTO AMBIENTAL

NIVEL DE PROTECCIÓN ACEPTABLE

GRADO DE CONSERVACIÓN

USOS ORIXINAIS

GLOBAL INDUSTRIAL

DETALLADO EQ SOCIAL-CULTURAL

ACTUACIÓNS

Investigación, Valorización, Mantemento, Conservación, Consolidación, Restauración, Rehabilitación, Reestruturación, Ampliación

AUTORIZABLES

Cómpre salientar a memoria da industria conserveira e a súa inserción paisaxística. Así mesmo, importa resaltar a convivencia entre ruína consolidada e arquitectura contemporánea de uso cultural.

POSTA EN VALOR

LOCALIZACIÓN

PROVINCIA	PONTEVEDRA		
COMARCA COSTEIRA	RÍAS BAIXAS		
CONCELLO	REDONDELA		
SECTOR COSTEIRO	RÍA DE VIGO		
UNIDADE DE PAISAXE	RANDE		
PARROQUIA	CEDEIRA (SANTO ANDRÉ)		
NÚCLEO / LUGAR	RANDE		
REFERENCIA CATASTRAL	9121649NG2892S		
COORDENADA X	528347,00	COORDENADA Y	4681493,00
ZONA	DOMINIO PÚBLICO MARITIMO TERRESTRE		

INVENTARIO

A conserveira de Rande constitúe un exemplo da arquitectura industrial mariñeira galega, vinculada á transformación e exportación de produtos do mar desde finais do século XIX. A súa volumetría xorde da robusta fábrica de perpiaño granítico, na que se conservan tramos significativos da fachada con ocros rítmicos, que transmiten a orde funcional da antiga instalación produtiva. Actualmente, o inmoble combina ruínas consolidadas con unha intervención contemporánea de carácter museográfico, materializada en volumes lixeiros que contrastan coas preexistencias pétreas. O conxunto sitúase á beira da Ría de Vigo, en contacto directo coa liña marítima e cos antigos peiraos. A súa lectura resulta esencial para comprender a evolución da industria conserveira en Galicia.

DESCRIPCIÓN

Edificación industrial con muros de perpiaño granítico e ocros seriados, parcialmente arruinada e consolidada. Inclúe volumes actuais de uso museográfico que reinterpretan a escala orixinal, mantendo a súa función evocadora.

EDIFICACIÓN

Ocupa unha franxa litoral en contacto directo coa ría, delimitada por plataformas de servizo, muros de contención en cachotería e restos de estruturas portuarias.

PARCELA

Corresponde á paisaxe singular da enseada de San Simón, marcada polo peirao tradicional e as instalacións industriais de Rande. O ámbito combina memoria histórica, valores ambientais e unha clara relación coa Ría de Vigo.

ENTORNO

Corresponde á paisaxe singular da enseada de San Simón, marcada polo peirao tradicional e as instalacións industriais de Rande. O ámbito combina memoria histórica, valores ambientais e unha clara relación coa Ría de Vigo.

VALORES



DELIMITACIÓN / CONTORNO DE PROTECCIÓN

ORTOFOTOGRAFÍA PNOA 2023

Escala: 1:2.000

Escala: 1:5.000

IMAXES





DATOS IDENTIFICATIVOS

CLASIFICACIÓN	CATÁLOGO DO P.C
CATEGORÍA	MONUMENTO
PLANEAMIENTO	PLAN BÁSICO AUTONÓMICO
FICHA	
TIPO	INDUSTRIAL
ELEMENTO	INSTALACIÓNS PORTUARIAS
NIVEL DE PROTECCIÓN	ESTRUTURAL
GRADO DE CONSERVACIÓN	MOI DEFICIENTE
USOS ORIXINAIS	
GLOBAL	INDUSTRIAL
DETALLADO	INFRAESTRUTURAS COMUNICACIÓN

ACTUACIÓNS

Investigación, Valorización, Mantemento, Conservación, Consolidación, Restauración, Rehabilitación, Reestruturación parcial, puntual, Ampliación planta e altura, Reconstrución excepcional

AUTORIZABLES

Cómpre resaltar o seu interese como infraestrutura industrial pioneira e testemuño histórico da exportación mineira. A súa recuperación permitiría un uso cultural e divulgativo, reforzando a identidade patrimonial da ría.

POSTA EN VALOR

LOCALIZACIÓN

PROVINCIA	PONTEVEDRA		
COMARCA COSTEIRA	RÍAS BAIXAS		
CONCELLO	REDONDELA		
SECTOR COSTEIRO	RÍA DE VIGO		
UNIDADE DE PAISAXE	RANDE		
PARROQUIA	TRASMAÑÓ (SAN VICENTE)		
NÚCLEO / LUGAR	CABANAS		
REFERENCIA CATASTRAL	36045A05102409		
COORDENADA X	528051,00	COORDENADA Y	4681417,00
ZONA	DOMINIO PÚBLICO MARITIMO TERRESTRE		

INVENTARIO

Tamén coñecido como Cargadoiro do Alemán, foi construído en 1925 pola compañía Minerales de Hierro de Galicia S.A., financiado con capital de orixe alemá, que explotaba o mineral do Freixo, en Monforte de Lemos. Hoxe, só se conserva a estrutura sobre terra, máis cunha lonxitude de 70 m e un ancho de 7 m, estaba composto por un viaduto de formigón e pedra que se unía a un peirao voladizo. A estrutura foi desmantelada e abandonada nos anos 50, por mor da caída da actividade mineira. Porén, conserva trazos de interese histórico, tecnolóxico e paisaxístico, constituíndo un testemuño do desenvolvemento industrial e económico de Galicia.

DESCRIPCIÓN

Estrutura industrial composta por un viaduto de formigón e pedra que se unía a un peirao voladizo, concibida para a carga de minerais a grande escala. Hoxe, só se conserva a estrutura sobre terra.

EDIFICACIÓN

Situada en dominio público marítimo-terrestre, ocupa unha franxa lineal de costa adaptada á topografía. A súa disposición responde á funcionalidade portuaria.

PARCELA

Insírese na ría de Vigo, área de alto valor ambiental e patrimonial, próxima ao estreito de Rande. O contorno combina usos pesqueiros, industriais e residenciais, nun espazo marcado pola coexistencia entre patrimonio e paisaxe.

ENTORNO

Insírese na ría de Vigo, área de alto valor ambiental e patrimonial, próxima ao estreito de Rande. O contorno combina usos pesqueiros, industriais e residenciais, nun espazo marcado pola coexistencia entre patrimonio e paisaxe.

VALORES



DELIMITACIÓN / CONTORNO DE PROTECCIÓN

ORTOFOTOGRAFÍA PNOA 2023

Escala: 1:2.000

Escala: 1:5.000

IMAXES

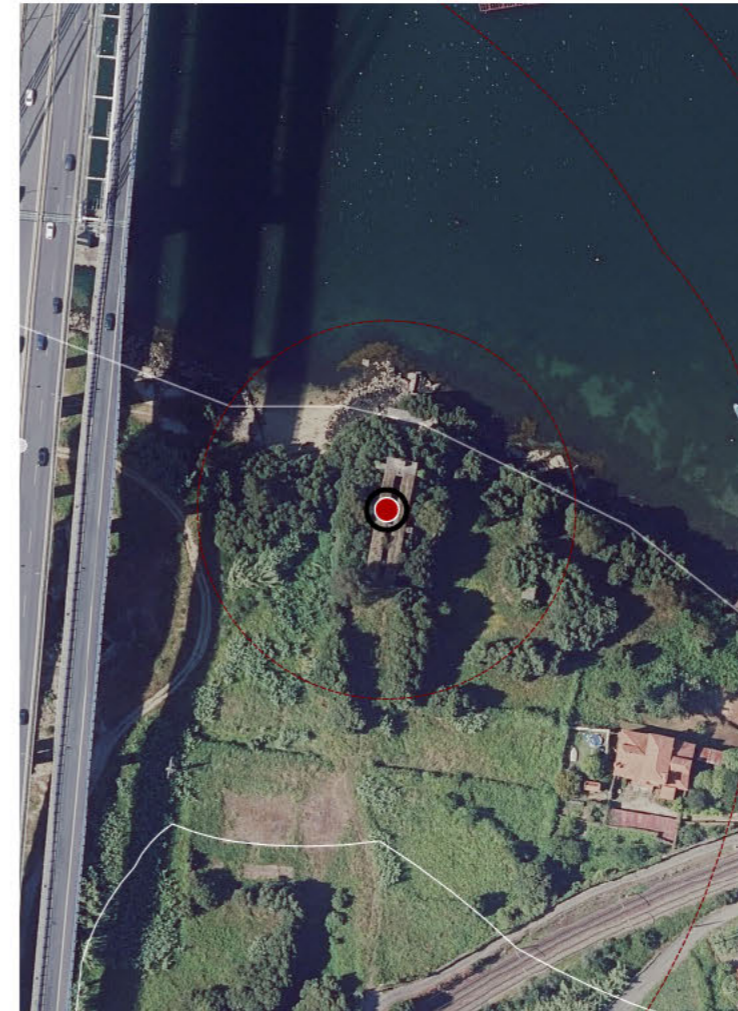

CATÁLOGO DE BENS DE VALOR CULTURAL NO LITORAL



LOCALIZACIÓN

PROVINCIA **PONTEVEDRA**

CONCELLO **REDONDELA**

PARROQUIA **TRASMAÑÓ (SAN VICENTE)**

NÚCLEO / LUGAR **CABANAS**

REFERENCIA CATASTRAL **36045A05109640**

527954,00 **4681434,00**

COORDENADA X **COORDENADA Y**

DATOS IDENTIFICATIVOS

ZONA **DOMINIO PÚBLICO MARÍTIMO TERRESTRE**

CLASIFICACIÓN **CATÁLOGO DO P.C**

CATEGORÍA **XACEMENTO ARQUEOLÓXICO**

PLANEAMIENTO **PLAN BÁSICO AUTONÓMICO**

FICHA **ARQUEOLÓXICO**

TIPO **CASTELO**

ELEMENTO **INTEGRAL**

NIVEL DE PROTECCIÓN **MOI DEFICIENTE**

GRADO DE CONSERVACIÓN **SIN USO**

USOS ORIXINAIS

DELIMITACIÓN / CONTORNO DE PROTECCIÓN

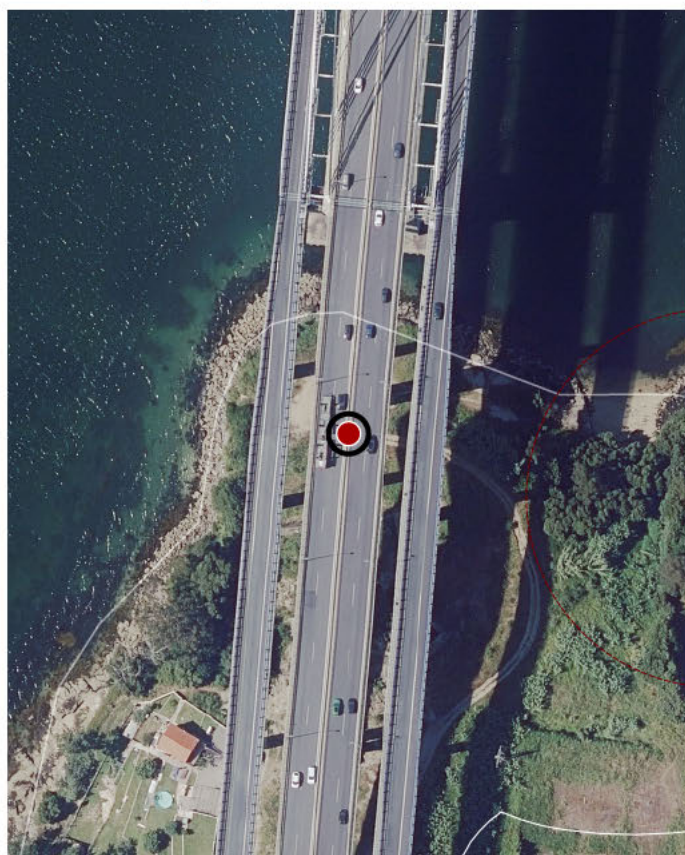

ORTOFOTOGRAFÍA PNOA 2023

1:2.000

Investigación, Valorización, Mantemento, Conservación, Consolidación, Restauración, Rehabilitación, Ampliación solo en planta, Reconstrución excepcional

ACTUACIÓNS

CATÁLOGO DE BENS DE VALOR CULTURAL NO LITORAL



DATOS IDENTIFICATIVOS

CLASIFICACIÓN	CATÁLOGO DO P.C
CATEGORÍA	MONUMENTO
PLANEAMIENTO	PBA
FICHA	
TIPO	INDUSTRIAL
ELEMENTO	SALGADEIRA
NIVEL DE PROTECCIÓN	AMBIENTAL
GRADO DE CONSERVACIÓN	MOI DEFICIENTE
USOS ORIXINAIS	
GLOBAL	INDUSTRIAL
DETALLADO	PRODUTIVO

ACTUACIÓNS

Investigación, Valorización, Mantemento, Conservación, Consolidación, Restauración, Rehabilitación, Reestruturación, Ampliación

AUTORIZABLES

Cómpre salientar o relevancia do conxunto, a súa integración coa ría, a pervivencia de estruturas funcionais como cetería e dique, así como o valor histórico-cultural asociado á memoria industrial do litoral redondelán.

POSTA EN VALOR

78_021
CÓDIGO INVENTARIO

SALGADURA DE JOSÉ BAO
DENOMINACIÓN

LOCALIZACIÓN

PROVINCIA	PONTEVEDRA
COMARCA COSTEIRA	RÍAS BAIXAS
CONCELLO	REDONDELA
SECTOR COSTEIRO	RÍA DE VIGO
UNIDADE DE PAISAXE	RANDE
PARROQUIA	CEDEIRA (SANTO ANDRÉ)
NÚCLEO / LUGAR	A FORMIGA
REFERENCIA CATASTRAL	9919402NG2891N
COORDENADA X	529802,16
COORDENADA Y	4681845,56
ZONA	SERVIDUME

INVENTARIO

Tamén denominada "La Regesenda" e "A de Mañas", constitúe un relevante vestixio da arquitectura industrial vinculada á actividade conserveira da ría de Vigo. A súa orixe documental remóntase a 1767, con ampliacións posteriores realizadas cara a 1940. Composta por varias edificacións de planta baixa rectangular, executadas en cachotaría de granito con cubertas a dúas augas de tella cerámica. Presenta ademais unha cetería natural e un pequeno dique de atracada. O conxunto permaneceu en actividade ata finais da década de 1960, momento a partir do cal experimentou un progresivo abandono que derivou no actual estado de deterioro.

DESCRIPCIÓN

Construcións de planta baixa rectangular, en cachotaría de granito e cuberta de tella a dúas augas. Conxunto edilicio articulado arredor da fronte marítima, incorporando elementos auxiliares como cetería e dique.

EDIFICACIÓN

Ocupa a Punta Soutelo, encaixada na marxe da ría de Vigo, resolta en plataformas aterrazadas sobre o terreo natural. A configuración responde á funcionalidade produtiva, co acceso directo ao mar e espazos de servizo vinculados.

PARCELA

Insírese na unidade de paisaxe de Rande, dentro da comarca costeira das Rías Baixas. A proximidade á lámina de auga outorga gran valor ambiental e paisaxístico, ao tempo que define un carácter produtivo ligado ao litoral.

ENTORNO

Insírese na unidade de paisaxe de Rande, dentro da comarca costeira das Rías Baixas. A proximidade á lámina de auga outorga gran valor ambiental e paisaxístico, ao tempo que define un carácter produtivo ligado ao litoral.

VALORES



DELIMITACIÓN / CONTORNO DE PROTECCIÓN

ORTOFOTOGRAFÍA PNOA 2023

Escala: 1:2.000

Escala: 1:5.000

IMAXES

